

とことん 樹木診断実習

【応用編】

3日間

令和7年 5月21日(水)～23日(金)

申込期間 令和7年 3月17日(月)～5月12日(月)

樹木診断を業務として実践できる

本講座は、基礎編に続き、樹木診断のノウハウを集中的に学び、「樹木診断を業務として実践できる」ことを目標としています。

機器診断や植栽基盤診断の方法を学ぶ

本講座は、点検及び外観診断を経て「機器診断」や「植栽基盤診断」が必要となった樹木に対しての調査方法を学びます。

※基礎編を受講されていない方でもお申込みいただけます。

参加要件

- ①原則、樹木医資格認定者（樹木診断の経験が浅い方におすすめです）
- ②右の2つの動画を視聴していること（視聴は申込み後でかまいません）

開催場所

講義（屋内）：ホテルルートつくば（茨城県つくば市）
 実習（屋外）：竹園東公園（茨城県つくば市）

定員

先着40名（定員に達したら申込期間内でも締め切ります）

受講料

44,000円（税込） ※基礎編の参加者は1割引（税込39,600円）
 ※当センター賛助会員は2割引（税込35,200円）

CPD

23.7単位（申請中のため変更の場合あり）

講師

- 永石 憲道 氏（JR東日本コンサルタンツ株式会社）
- 野上 一志 氏（株式会社野上緑化）
- 牧 隆 氏（ダイトウテクノグリーン株式会社）
- 澤田 健二 氏（ダイトウテクノグリーン株式会社）
- 鈴木 信晶 氏（東光園緑化株式会社）
- 野口 淳・高村 聡（一般財団法人日本緑化センター）

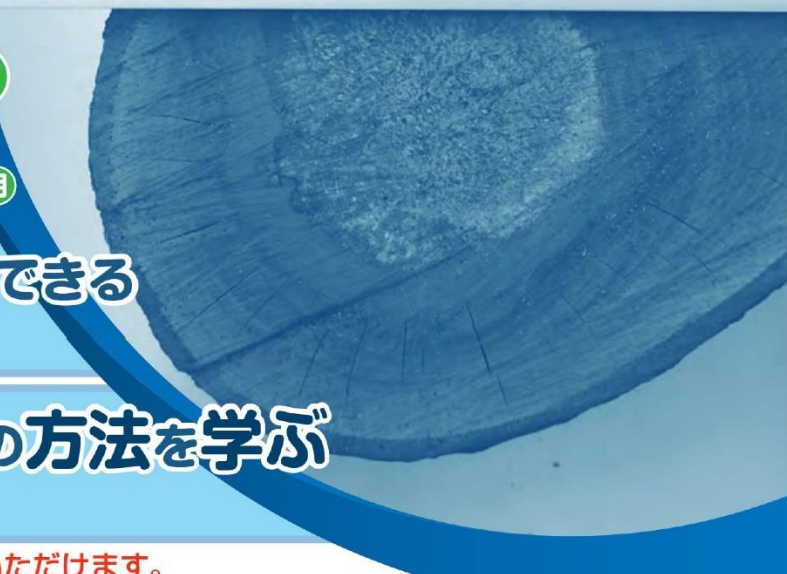
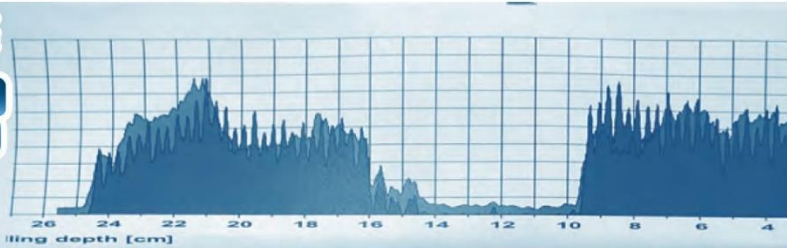

Greenage Online Academy

造園緑化の植栽基盤（土壌）について基礎と診断を学ぶ



※別途料金がかかります。
 ※別途CPD単位を取得できます。

精密機器を使った樹木診断調査（レジストグラフ）

※別途料金はありません。
 ※受講者には別途、視聴用URLをお送りします。

カリキュラム

とことん樹木診断実習は基礎編・応用編・フォローアップ編の3部構成です。

項目	基礎編 (今回)	応用編	フォローアップ 編
① ヒアリング		●	△
② 現地踏査	○		
③ 調査計画(工程・安全)		●	△
④ 積算・見積もり		●	
⑤ 調査準備(野帳・装備等)	○		
⑥ 点検	○		
⑦ 外観診断	○	△	○
⑧ 機器診断		●	
⑨ 植栽基盤診断		●	
⑩ 移植適性度診断			○
⑪ 処置計画		●	○
⑫ 報告書作成	○	△	○
⑬ 現地報告	○	●	○
⑭ 継続調査、報告		△	○

お問合せ
お申込み

一般財団法人
日本緑化センター

TEL:03-6457-5218 FAX:03-6457-5219

E-mail:jumokui@jppgreen.or.jp

〒162-0842 東京都新宿区市谷砂土原町1-2-29 K.I.Hビルディング2F

詳しくは当センターのホームページをご確認ください。



【申込時の留意事項】 必ずお読みください！

開催日程	令和7年5月21日（水）～5月23日（金）の3日間		
申込期間	令和7年3月17日（月）～5月12日（月）		
定員	先着40名（原則、樹木医資格認定者）		
参加要件	当センターGOAの指定講座の受講（詳細はチラシ・HPを参照してください。）		
その他	○基礎編・フォローアップ編いずれかの参加者は、1割引き（39,600円）となります。 ○（一財）日本緑化センター賛助会員の参加者は2割引き（35,200円）となります。 ○受講のキャンセルは申込期日まで可能です。 （事務手数料2,200円と振込手数料を差し引いた金額を返金いたします。）		
申込先	一般財団法人日本緑化センター講座事務局 高村 宛 TEL：03-6457-5218 FAX：03-6457-5219 E-mail：jumokui@jppgreen.or.jp	オンラインフォームからの お申し込みも可能です⇒	
		https://forms.gle/fs5MCGQFwwzpt18Q6	

【申込者情報】 ▼必要事項をすべてご記入ください。

ふりがな		申込日	令和 年 月 日
氏名		[基礎編]・[フォローアップ編] 参加の有無（□にチェック）	<input type="checkbox"/> いずれかに参加しました <input type="checkbox"/> 参加していません
↓CPD登録希望の方は下欄にご記入ください（記載がない場合は登録することが出来ません）。 ※建設系CPD証明書が必要な方は、講座会場でお渡しいたします（無料）。			
CPD登録希望者のみ	造園CPD (12桁)		樹木医登録番号

受講料の振込先・振込情報の記入	受講料	○通常の参加者：44,000円（税込） ○基礎編・フォローアップ編の参加者：39,600円（税込） ○（一財）日本緑化センター賛助会員の参加者：35,200円（税込） ・受講料は前払いです。受講料を振込した後にお申し込み下さい。 ・請求書が必要な方は「講座事務局」までご連絡ください。																			
	≪受講料の振込先≫																				
	<table border="1" style="width: 100%;"> <tr> <td colspan="2">振込銀行名</td> <td colspan="2">三菱UFJ銀行 虎ノ門中央支店（332）</td> </tr> <tr> <td colspan="2">預金の種別</td> <td colspan="2">普通預金</td> </tr> <tr> <td rowspan="2">口座名</td> <td>受取人名カナ</td> <td colspan="2">ザイ）ニホンリヨツカセンター</td> </tr> <tr> <td>受取人名</td> <td colspan="2">一般財団法人日本緑化センター</td> </tr> <tr> <td colspan="2">口座番号</td> <td colspan="2">0143261</td> </tr> </table>		振込銀行名		三菱UFJ銀行 虎ノ門中央支店（332）		預金の種別		普通預金		口座名	受取人名カナ	ザイ）ニホンリヨツカセンター		受取人名	一般財団法人日本緑化センター		口座番号		0143261	
	振込銀行名		三菱UFJ銀行 虎ノ門中央支店（332）																		
預金の種別		普通預金																			
口座名	受取人名カナ	ザイ）ニホンリヨツカセンター																			
	受取人名	一般財団法人日本緑化センター																			
口座番号		0143261																			
★振込情報を下表にご記入ください。																					
		振込名義																			
		振込金額	円																		
		振込日	令和 年 月 日																		

【テキスト等送付先】 ▼すべてご記入ください。

住所（必須）	〒 - -	電話： - -
領収書（必要な方は必ず宛名を記入ください）	<input type="checkbox"/> 不要 ・ <input type="checkbox"/> 必要（宛名： ）	
担当者名（申込者と異なる場合に記入）		
E-mail（Bccで受け取り可能なアドレスを記入）		