

令和6年度 樹木医技術普及講座

とこ 樹木診断実習 とん

【応用編】

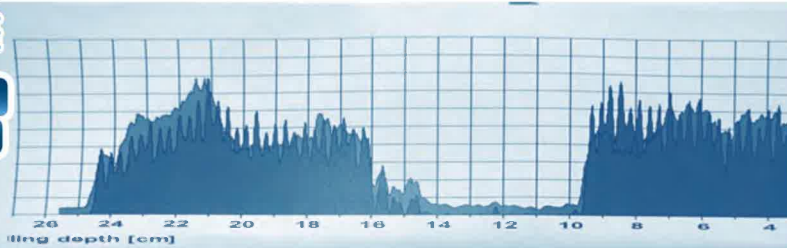

3日間

令和6年5月22日(水)～24日(金)

申込期間 令和6年3月18日(月)～5月13日(月)

樹木診断を業務として実践できる

本講座は、基礎編に続き、樹木診断のノウハウを集中的に学び、「樹木診断を業務として実践できる」ことを目標としています。

機器診断や植栽基盤診断の方法を学ぶ

本講座は、点検及び外観診断を経て「機器診断」や「植栽基盤診断」が必要となった樹木に対しての調査方法を学びます。

※基礎編を受講されていない方でもお申込みいただけます。

参加要件

- ①原則、樹木医資格認定者（樹木診断の経験が浅い方におすすめです）
- ②右の2つの動画を視聴していること（視聴は申込み後でかまいません）

開催場所

講義（屋内）：ホテルルートつくば（茨城県つくば市）
実習（屋外）：竹園東公園（茨城県つくば市）

定員

先着40名（定員に達したら申込期間内でも締め切ります）

受講料

44,000円（税込） ※基礎編の参加者は（1割引）39,600円（税込）

CPD

23.2単位（申請中のため変更の場合あり）

講師

- 永石 憲道 氏（JR 東日本コンサルタンツ株式会社）
- 野上 一志 氏（株式会社野上緑化）
- 牧 隆 氏（ダイトウテクノグリーン株式会社）
- 澤田 健二 氏（ダイトウテクノグリーン株式会社）
- 鈴木 信晶 氏（東光園緑化株式会社）
- 野口 淳・高村 聡（一般財団法人日本緑化センター）



グリーンエージ オンライン アカデミー
Greenage Online Academy

造園緑化の植栽基盤（土壌）について基礎と診断を学ぶ

※別途料金がかかります。
※別途 CPD 単位を取得できます。



精密機器を使った樹木診断調査（レジストグラフ）

※別途料金はありません。
※受講者には別途、視聴用 URL をお送りします。

カリキュラム

【基礎編（開催済）】と【応用編（本講座）】の2部構成で開催しています。

項目	基礎編（済）	応用編
① ヒアリング		●
② 現地踏査	○	
③ 調査計画（工程・安全）		●
④ 積算・見積もり		●
⑤ 調査準備（野帳・装備等）	○	
⑥ 点検	○	△
⑦ 外観診断	○	△
⑧ 機器診断		●
⑨ 植栽基盤調査		●
⑩ 処置計画		●
⑪ 報告書作成	○	△
⑫ 現地報告	○	△
⑬ 継続調査、報告		●

お問合せ
お申込み

一般財団法人
日本緑化センター

TEL:03-6457-5218 FAX:03-6457-5219

E-mail:jumokui@jpgreen.or.jp

〒162-0842 東京都新宿区市谷砂土原町1-2-29 K.I.Hビルディング2F

詳しくは当センターのホームページをご確認ください。



令和6年度樹木医技術普及講座 とことん樹木診断[応用編] スケジュールと内容

日付	時間割	会場	カリキュラム内容	学びのポイント
5/22 (水)	8:30~9:00	室内	受付(ルートつくば 会議室)	
	9:00~10:00	室内	①開会・オリエンテーション・自己紹介・講座内容説明	
	10:00~10:55	室内	①機器診断の歴史と各種の特徴、 選択方法について [永石先生]	○機器診断に使用される機器の特徴と選択の仕方について学ぶ。
	11:05~12:00	室内	②各診断機器の特徴と使い方 (アーボソニック3D・レジスト グラフほか) [野上先生]	○機器診断に使用する機器の、使用方法と 取り扱い上の注意点を学ぶ。
	12:00~13:00		移動、昼食 60分 竹園東公園にて集合	
	13:00~14:00	屋外	③班ごとに外観診断を通じて機器 診断必要木の抽出 (受講生による実習)	○班で協力しながら、外観診断の実施と、 機器診断が必要な樹木を抽出する経験を得る。
	14:00~16:30	屋外	④班ごとに機器診断の実践 (受講生による実習)	○班で協力しながら、機器診断を実施する 経験を得る。
	16:50~17:50	室内	⑤機器診断結果の解析方法と総合 判定について [永石先生・野上先生]	○機器診断で得たデータの処理方法とカル テの作成方法、総合判定の考え方を学ぶ。
	18:00~19:00	室内		交流会
	19:00~20:30	室内	⑥機器診断結果の整理 (班ごとにとりまとめ)	○班で協力しながら、外観診断・機器診断 結果の取りまとめの経験を得る。
5/23 (木)	8:30~9:00	室内	集合(ルートつくば)	
	9:00~10:40	室内	⑦植栽基盤診断の必要なケースと 実施方法 [牧先生]	○外観診断の結果を元に、植栽基盤診断の 指示や実施計画と方法を学ぶ。
	11:00~16:00	屋外	⑧班ごとに植栽基盤診断の実践 (受講生による実習) (昼食は班ごとで調整)	○班で協力しながら、植栽基盤診断を実施 する経験を得る。植栽基盤診断結果の記録 方法を学ぶ。
	16:20~17:20	室内	⑨植栽基盤診断結果の整理方法と 改善措置について[牧先生]	○植栽基盤診断のデータを取りまとめ、改 善措置の検討について学ぶ。
17:30~19:30	室内	⑩植栽基盤診断結果の整理と発表 準備(班ごとにとりまとめ)	○報告に向けて班で協力して情報整理と報 告準備の経験を得る。	
5/24 (金)	8:30~9:00	屋外	集合(竹園東公園)	
	9:00~12:30	屋外	⑪機器診断・植栽基盤診断の結果 発表(班ごとに実施)	○要点を絞って診断結果と改善措置の説明 を行い、講師からのフィードバックを得る。
	12:30~13:30		移動、昼食	
	13:30~14:30	室内	⑫樹木に対する改善措置の事例 [鈴木先生]	○事例を通じて、各種改善措置の提案方法 について学ぶ。
	14:40~15:30	室内	⑬倒木・根返りの仕組み[高村]	○倒木・根返りの仕組みを学ぶ。
	15:30~16:10	室内	⑭調査・診断の積算[野口]	○調査・診断の積算方法を学ぶ。
	16:20~17:00	室内	⑮講座を通じた質疑応答	○講座全体を通じた疑問の解消。
	17:00~17:30	室内	⑯閉会・アンケート回収	

※実習地や天候等の状況により、内容の変更が発生する場合がございます。

【留意事項】 必ずお読みください！

- 開催日：令和6年5月22日（水）～24日（金）3日間
- 申込締切：令和6年3月18日（月）～5月13日（月）（先着40名）（参加要件は、原則、樹木医資格認定者となります）
- 受付通知は、令和6年4月1日より順次お送りします。受講のキャンセルについてはHPをご確認ください。
- 基礎編（R06/2/7～9）の参加者は、1割引き（39,600円）となります。
- 申込書の到着確認は送信側（ご自身）機器にて確認いただき、当方への問い合わせはご遠慮ください。

【申込者】 ▼必要事項をすべてご記入ください。

ふりがな			申込日	令和 年 月 日
氏名			[基礎編] 2/7～9 参加の有無	<input type="checkbox"/> 参加しました <input type="checkbox"/> してません
↓CPD登録希望の方は下欄にご記入ください（記載がない場合は登録は行いません）。 ※建設系CPD証明書は講座会場でお渡しいたします（無料）。				
CPD登録希望者のみ	造園 (12桁)			樹木医 登録番号



受講料の振込票 貼付欄	★この太枠内に振込票の控えを貼付してください。																									
	・受講料：通常の参加者 44,000円（税込）、基礎編の参加者：39,600円（税込）																									
	・受講料は前払いです。振込票の控え〔①振込（予定）日、②振込先口座、③振込金額、④振込依頼人名等が表示されたもの〕を貼付するか、それに準ずるものを添付してください。																									
	・支払いに請求書が必要な方は「講座事務局」までご連絡ください。																									
	<p>≪振込先≫</p> <table border="1" style="width: 100%;"> <tr> <th colspan="2">銀行</th> <th colspan="2">郵便局</th> </tr> <tr> <td>振込銀行名</td> <td>三菱UFJ銀行 虎ノ門中央支店（332）</td> <td>口座記号</td> <td rowspan="2">00140-6-250144</td> </tr> <tr> <td>預金の種別</td> <td>普通預金</td> <td>口座番号</td> </tr> <tr> <td rowspan="2">口座名</td> <td>受取人名カナ</td> <td>ザイ）ニホンリヨツカセンター</td> <td>加入者名</td> <td>（一財）日本緑化センター</td> </tr> <tr> <td>受取人名</td> <td>一般財団法人日本緑化センター</td> <td>通信欄</td> <td>とことん樹木診断実習 （応用編）受講料</td> </tr> <tr> <td>口座番号</td> <td colspan="3">0143261</td> </tr> </table>		銀行		郵便局		振込銀行名	三菱UFJ銀行 虎ノ門中央支店（332）	口座記号	00140-6-250144	預金の種別	普通預金	口座番号	口座名	受取人名カナ	ザイ）ニホンリヨツカセンター	加入者名	（一財）日本緑化センター	受取人名	一般財団法人日本緑化センター	通信欄	とことん樹木診断実習 （応用編）受講料	口座番号	0143261		
	銀行		郵便局																							
振込銀行名	三菱UFJ銀行 虎ノ門中央支店（332）	口座記号	00140-6-250144																							
預金の種別	普通預金	口座番号																								
口座名	受取人名カナ	ザイ）ニホンリヨツカセンター	加入者名	（一財）日本緑化センター																						
	受取人名	一般財団法人日本緑化センター	通信欄	とことん樹木診断実習 （応用編）受講料																						
口座番号	0143261																									
★ネットバンキングをご利用の方・振込票の貼り付けが困難な方は、下表にご記入ください。																										
振込名義																										
振込金額																										
振込日	令和 年 月 日																									
振込先	三菱UFJ銀行 ・ 郵便振替 ←振込んだ方を○で囲んでください																									

【テキスト等送付先】 ▼すべてご記入ください。

住所（必須）	〒	—	電話：	—	—
領収書（必要な方は必ず宛名を記入ください）	<input type="checkbox"/> 不要 <input type="checkbox"/> 必要（宛名： _____）				
担当者名（申込者と異なる場合に記入）					
E-mail（Bccで受け取り可能なアドレスを記入）					

【申込書送り先・問い合わせ】 ▼（一財）日本緑化センター講座事務局 高村・小田川

電話・メール	TEL 03-6457-5218（平日10：00～17：30）、FAX 03-6457-5219、 jumokui@jppgreen.or.jp
--------	--