

## ◎緑化樹木の需給動向

## 「建設物価」等未掲載樹種の価格調査

緑化樹木調達難易度判定会議

## はじめに

この価格調査は、「建設物価」等で掲載していない緑化樹木、グラウンドカバープランツ（GCP）のうち、需要者ニーズの高いものについて情報提供し、需給の円滑化に資することをねらいとしている。

実施主体は、緑化樹木調達難易度判定会議（（一財）日本緑化センター・（一社）日本植木協会）で、全国の調査モニターによる市場価格調査結果をもとに、判定会議による確認にもとづき行うも

のである。

調査対象は、緑化樹木、GCP および庭園樹木とし、樹種の内訳は、表1に示すとおりである（調査結果の詳細は後掲「掲載価格の見方」を参照）。

なお、別掲の価格調査結果に示す調達難易度は、2017年度より本誌の造園樹木と同じ5段階評価に改めた。

表1 調査対象樹種の内訳

		形態	樹種数	規格数
緑化樹木	高 中 木	針葉樹	25	84
		常緑広葉樹	22	76
		落葉広葉樹	48	149
		小計	95	309
	低 木	常緑広葉樹	13	23
		落葉広葉樹	15	18
		小計	28	41
合計		123	350	
GCP	ササ類	4	4	
	木草本類	70	76	
	ツル性類	27	29	
	マット栽培	1	1	
	水生植物	6	6	
	合計		108	116
庭園樹木	造 形 もの	針葉樹	8	44
		常緑広葉樹	11	47
		落葉広葉樹	6	20
		小計	25	111
	立 台 も 付 の 株	常緑広葉樹	4	13
		落葉広葉樹	2	10
		小計	6	23
合計		31	134	
北海道	コンテナ栽培植物	104	111	

A	生産に余裕があり、十分に調達が可能。
B	昨年度程度の需要であれば、調達が可能。
C	昨年度程度の需要でも、調達にはやや困難が予想される。
D	品不足の為、調達には相当困難が予想される。
E	非常に品不足なので、設計の際には事前に確認が必要とされる。
無記入	産地や利用が特定地域に偏っているため、難易度を表示しない。

## 緑化樹木をめぐる最近の動き

露地栽培の高木のうち街路樹に使用される頻度の高い樹種について幹周別供給可能量の動きを検討する。

まず、「わが国の街路樹Ⅶ」（2014年、国土技術政策総合研究所）をもとに、全国に植栽された街路樹累積本数の上位20樹種を抽出すると表2のようである。

イチョウが最も多く全国の8.4%（約57万本）を占め、次いでサクラ類7.7%（約52万本）、3番目にケヤキ7.2%（約49万本）と続く。以下、20番目のサルスベリ類までを含めると、総本数の65%（約440万本）にのぼる。全国の街路樹の本数比6割以上は20樹種により構成されていることがわかる。

街路樹として設計される高木の使用頻度の高い規格帯をC0.1~0.21mと想定し、これらの供給可能量（当年秋から翌年春にかけて公共・民間の造園緑化工事に出荷可能な在庫本数）はこの間にどのように推移しているかを検討する。

2017年について高木の針葉樹、常緑広葉樹、落

表2 わが国の街路樹上位20種

No.	樹種名	本数(本)	構成比
1	イチョウ	569,684	8.4%
2	サクラ類	522,353	7.7%
3	ケヤキ	487,051	7.2%
4	ハナミズキ	360,096	5.3%
5	トウカエデ	321,274	4.8%
6	クスノキ	276,146	4.1%
7	ナナカマド	196,431	2.9%
8	日本産カエデ類	183,148	2.7%
9	モミジバフウ	170,117	2.5%
10	ブラタナス類	149,411	2.2%
11	クロガネモチ	144,256	2.1%
12	シラカシ	136,203	2.0%
13	マテバシイ	129,716	1.9%
14	ナンキンハゼ	121,856	1.8%
15	ユリノキ	117,645	1.7%
16	ヤマモモ	109,751	1.6%
17	アカマツ・クロマツ類	107,549	1.6%
18	コブシ	104,465	1.5%
19	アカエゾマツ	90,631	1.3%
20	サルスベリ類	86,863	1.3%
20樹種計		4,384,646	65.0%
街路樹総本数		6,749,810	100.0%

注. サザンカ類を除く。

葉広葉樹の本数比はおおむね1：2：7（7%：19%：75%）となる。街路樹上位20樹種に限ってみても、この本数比は、針4%：常12%：落84%とほぼ似たような傾向を示す。2005年から2017年まで4年毎の数量を高木形態別にみると、針葉樹の2017年の数量は約3万2千本で2005年の約6万2千本から約50%減、常緑広葉樹は、同じ期間に約12万7千本から約8万9千本へ30%減、落葉広葉樹は、同約57万9千本から約36万1千本へ38%減となる（図1）。全般的に、高木の供給力は40～50%低下している。

さらに、街路樹上位20種までにランクされている樹種を目安に供給可能量（C0.1～0.21m）を2005年から4年毎に2017年まで集計すると表3となる。2005年の本数に対する2017年の増減率を計算し、見やすさのため2017年の本数をX軸、増減



図1 高木形態別供給可能量（C0.1～0.21）の推移

表3 街路樹上位20種を目安とする高木供給可能量（C0.1～0.21）の推移（単位：本）

樹種名	2017	2013	2009	2005	増減率 2017/2005
イチョウ	13,381	7,458	8,984	9,827	136.2%
ソメイヨシノ	40,713	44,847	70,245	70,573	57.7%
ヤマザクラ	18,358	9,553	15,437	17,689	103.8%
ケヤキ	14,781	25,894	27,184	26,604	55.6%
ハナミズキ	11,143	12,807	38,633	44,272	25.2%
トウカエデ	3,250	3,647	8,506	6,527	49.8%
クスノキ	2,440	3,988	12,024	9,234	26.4%
ナナカマド	2,112	618	2,284	4,989	42.3%
イロハモミジ(含ヤマモミジ)	26,458	23,574	25,054	28,861	91.7%
モミジバフウ	4,261	9,235	7,681	8,641	49.3%
ブラタナス類	2,380	4,046	4,501	2,382	99.9%
クロガネモチ	9,376	7,826	8,177	21,223	44.2%
シラカシ	22,602	28,524	57,403	22,991	98.3%
マテバシイ	4,520	11,959	12,796	8,622	52.4%
ナンキンハゼ	860	1,700	3,987	5,763	14.9%
ユリノキ	2,544	2,920	3,378	4,707	54.0%
ヤマモモ	2,784	5,145	5,215	10,622	26.2%
クロマツ	15,455	15,885	30,618	33,353	46.3%
コブシ	9,446	6,872	15,952	22,467	42.0%
サルスベリ類	7,244	12,509	20,259	30,088	24.1%

率をY軸に散布図を描く。

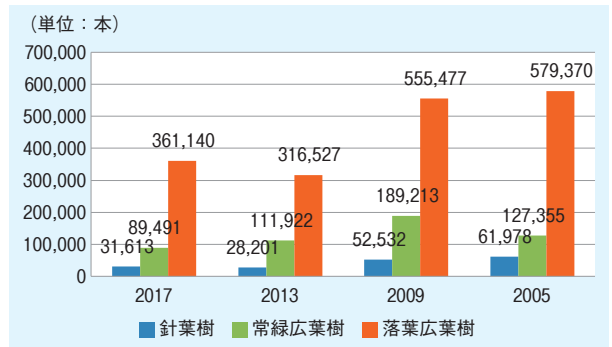
図2はこの間に増減率50%以上の9樹種のグループを示し、1割程度の減少に止まっているイロハモミジ、ほぼ横這いを維持しているヤマザクラ、プラタナス、シラカシ、唯一4割近く増えているイチヨウの安定グループと50%台にあるソメイヨシノ、ケヤキ、マテバシイ、ユリノキの半減グループに分けられる。

図3は増減率50%未満の11樹種のグループを示し、増減率40%台は、トウカエデ、ナナカマド、モミジバフウ、クロガネモチ、クロマツ、コブシ、増減率30%未満は、ハナミズキ、クスノキ、ナンキンハゼ、ヤマモモ、サルスベリ類となる。

街路樹として使用されてきた上位20種の中でも、供給面から捉えると、過去12年間で供給水準をおおむね維持しているグループ（増減率90%以上）と半減しているグループ（50%台）さらに、それ以下のグループ（50%未満）に分けることができる。

道路緑化技術基準が改正され、改正の4つのポイントの1つは、「高齢化・巨大化した樹木の増加、倒木の発生」である。これに対する改正内容は、①設計時に、植栽する道路空間に見合った樹種選定、将来の姿を念頭に置いた樹木等の配置を



図2 増減率50%以上の樹種グループ



図3 増減率50%未満の樹種グループ

行うべきことを規定、②道路巡回時の留意点等、安全確保等の視点から道路管理者が実施すべき事項を規定、③更新の規定を追加、による対応である。

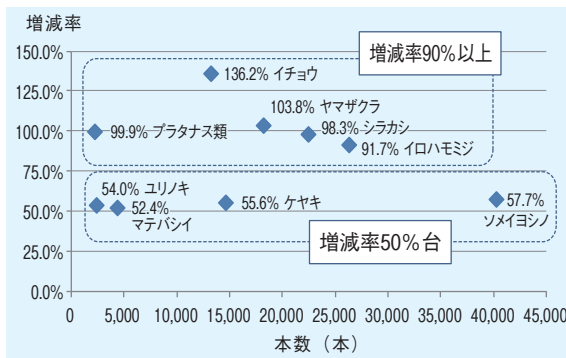
前掲の「わが国の街路樹Ⅶ」によると、全国の道路緑化樹木本数は、2012年3月末現在で高木約675万本となり、1987年から5年間毎の本数は、107万本、143万本、58万本と増加、2002年以降は横這いで推移している。調査が始まった1987年からすでに30年以上を経過し、高齢化・巨大化した街路樹は今後ますます増加の一途を辿る。健全な街路景観の維持・形成に向けて供給面からの取り組みが大切となる。

## 米国植木産業の動向

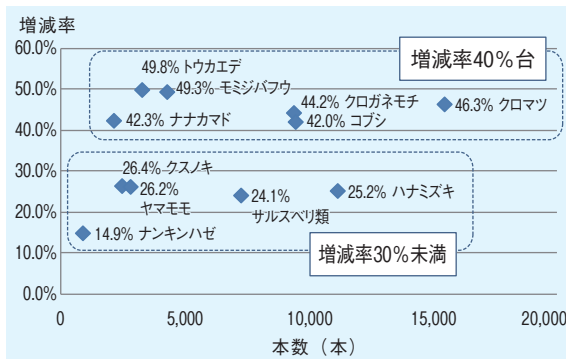
米国農務省の2014年園芸センサス<sup>1)</sup>をもとに植木産業の動向を紹介する。

2014年米国の園芸生産物の売上総額は1兆5,278億円、植木は花き類6,515億円（43%）に次いで2番目の売上高4,727億円（31%）を占める（図4）。

植木売上高は1998年3,431億円から2014年4,727億円へ38%の増加を示している。この間、事業者数はほぼ同じ規模（8,305社から8,226社へ1%減）で推移している（図5）。



図4 米国・園芸生産物の品目別売上高の内訳 (2014, 単位: 億円) [売上総額: 1兆5,278億円]



図5 植木売上高・事業者数の推移

売上高上位5州をみると、第1位のカリフォルニアは全米の23%を売り上げている。上位5州の売上総額は全米の55%を占め、事業者数では36%に相当する(表4)。

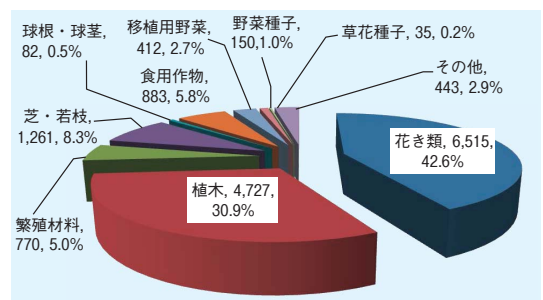
図6に階層別売上高を示す。もともと売上高の階層は、①250万ドル以上、②100万ドル以上250万ドル未満、そして⑥10万ドル未満に区分され、これらを円換算している。売上高約2億8千万円以上の最上位階層に占める事業者5%(444社)が全体の売上高の63%(2,984億円)を産出している。一方、売上高約1,100万円未満の最下位階層は事業者の2分の1、50%(4,135社)を占め

表4 上位5州の事業者数と売上高(2014)

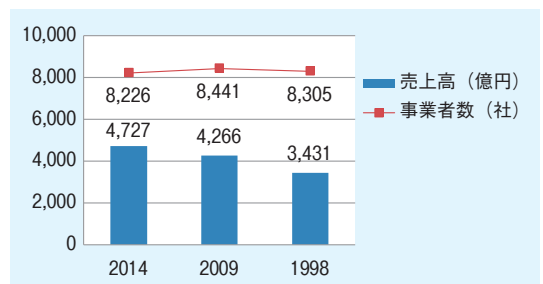
州名	事業者数		売上高	
	(社)	構成比	(億円)	構成比
カリフォルニア州	638	7.8%	1,062	22.5%
フロリダ州	1,125	13.7%	637	13.5%
オレゴン州	523	6.4%	520	11.0%
ノースカロライナ州	445	5.4%	184	3.9%
テキサス州	258	3.1%	182	3.9%
5州の計	2,989	36.4%	2,585	54.8%
全米	8,226		4,727	



図6 植木階層別売上高(2014)



図7 植木売上高階層別の事業者数(左軸)と卸売り比率(右軸)

るものの、売上高はわずか3%(129億円)程である。事業者は両極に分化しており、わが国の植木産業と同じ構造といえる。

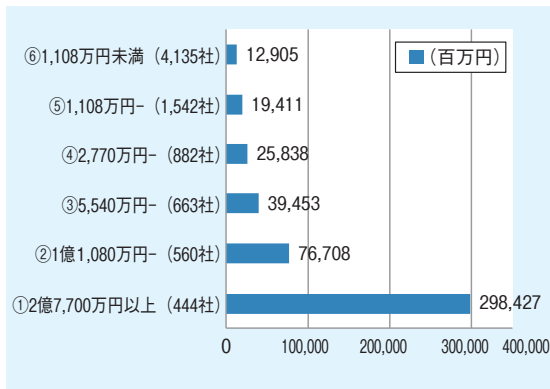
図7に植木売上高階層別の事業者数と卸売り比率の関係を示す。横軸の階層①～⑥は図6の階層区分と同じで、最も売上規模の大きい階層①の事業者444社の卸売り比率は94%となり、売上高規模が下がるにつれて卸売り比率も低下し、一番下の階層⑥の事業者4,135社では57%となる。すなわち、売上高の大きな事業者ほど植木の卸売り比率が高いことを示す。

売上高の品目別内訳をみると、常緑広葉樹が最も大きく19%(894億円)を占め、2番目は果樹・堅果樹18%(836億円)、3番目に落葉灌木16%(750億円)と続く(図8)。

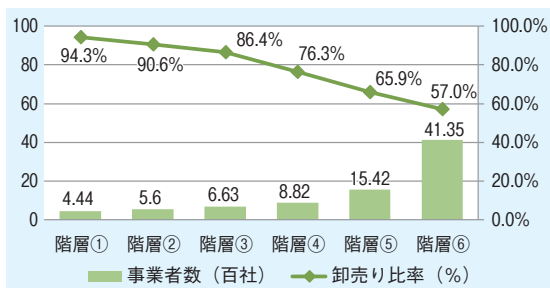
売上高を出荷形態別にみると、全体ではコンテナ栽培樹木が主流となり、67%(2,995億円)、根巻き樹木は20%(880億円)、ふるい根樹木は13%(568億円)となる。売上高の上位5品目はいずれもコンテナ栽培樹木の売上高が多い(図9)。

植木の栽培形態別生産面積をみると、露地栽培



図8 植木品目別売上高の内訳(2014)



図9 植木上位5品目の出荷形態別売上高(2014)

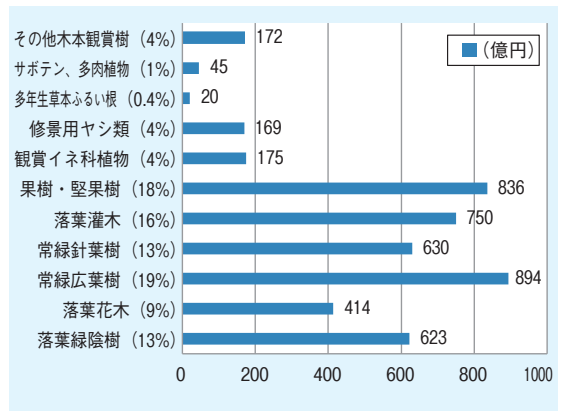

表5 植木栽培形態別生産面積の内訳

(複数回答, 2014)

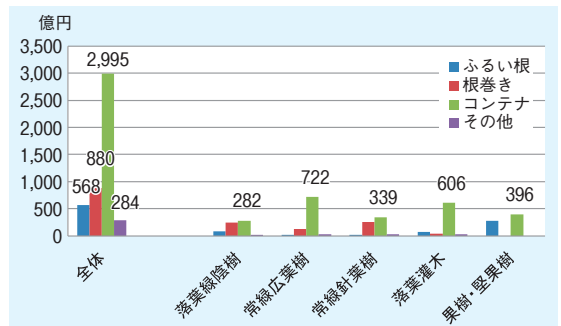
区分	事業者数	面積
温室栽培	3,102	18,959㎡
遮光施設栽培	1,531	7,779㎡
自然遮光栽培	808	900ha
露地栽培	5,411	122,301ha
事業者総数	8,226	



図10 植木流通チャンネル別事業者数(2014, 複数回答)



図11 オレゴン州植木出荷先別の売上高比率(2007)

が事業者全体の少なくとも7割弱(5,411÷8,226社)を占めている(表5)。

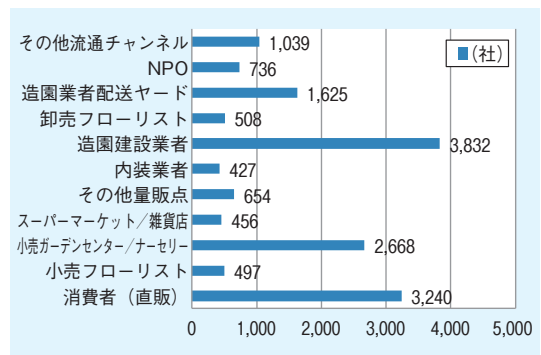
植木の流通チャンネル(複数回答)をみると、造園建設業者への販売が主体となり47%(3,832/8,226社)、次いで消費者(直販)の39%(3,240社)、さらに小売ガーデンセンター/ナーセリーへ32%(2,668社)などが顧客の上位を占める(図10)。

前掲表4に示すように、2014年全米第3位の植木王国であるオレゴン州を例に、植木産業のあらましを解説する。2007年の農務省統計<sup>2)</sup>によると、オレゴン州の植木の出荷先は、州内へ4分の1(26%)、残り4分の3は北中西部(ノースダコタ・ミネソタなど13州19%)、北東部(メイン・ニューヨークなど9州13%)、ワシントン州(10%)といった全米各州、さらに、カナダに及ぶことから、植木産業はオレゴン州の重要な交易部門といえる(図11)。オレゴンの植木業者は植木生産に年間22,859人を雇用し、年間約363億円の給料(USDA, 2014)を支払っている。植木労働者1人当たりに換算すると年平均およそ321万円となる(オレゴン雇用局, 2014)。

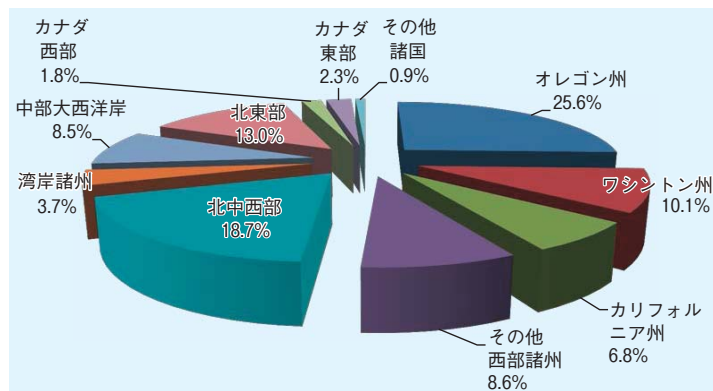
品目別売上高でみると、オレゴン州は常緑針葉樹143億円(全米の23%)、落葉緑陰樹126億円(同20%)、落葉花木55億円(同13%)、さらにクリスマスツリー(根なし)141億円(同35%)の部門で全米第1位を占める。

ちなみに、クリスマスツリー(根なし)の全米総売上高は2014年に406億円であり、2009年の277億円から売上高は約1.5倍に伸びている。

#### 参考文献

- 1) United States Department of Agriculture (Last Modified:06/23/2017) : 2014 Census of Horticultural Specialties, [https://www.agcensus.usda.gov/Publications/Census\\_of\\_Horticulture\\_Specialties/](https://www.agcensus.usda.gov/Publications/Census_of_Horticulture_Specialties/)
- 2) USDA-NASS Oregon Field Office (2010) : Oregon Nursery and Greenhouse Survey 2010, [https://www.nass.usda.gov/Statistics\\_by\\_State/Oregon/Publications/Horticulture/2010\\_nursery.pdf](https://www.nass.usda.gov/Statistics_by_State/Oregon/Publications/Horticulture/2010_nursery.pdf)

# 写真でみる緑化樹木等の事例 (1)

[緑化樹木調達難易度判定会議]

【平成29年度 認定「特別庭園樹木(名木)」】

写真解説 ①樹種名 ②規格 ③生産地

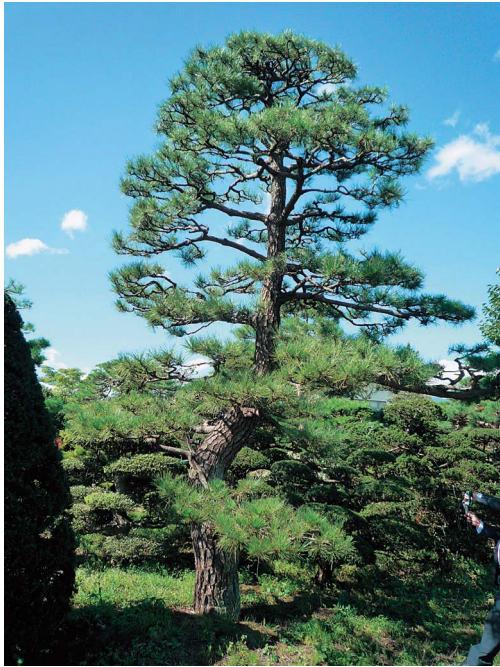

①クロマツ  
②H5.8m 芝付き1.14m W5.2m  
③福島県



①コブシ  
②H9.5m 芝付き1.43m W4.0m  
③福島県



①アカマツ  
②H6.0m 芝付き1.72m W9.0m  
③福島県



## 写真でみる緑化樹木等の事例(2)

[緑化樹木調達難易度判定会議]

### 【街路樹として】

写真解説 ①樹種名 ②生産地



①アメリカヤマボウシ ②茨城県



①イペー ②鹿児島県



①シダレザクラ ②三重県



## 写真でみる緑化樹木等の事例 (3)

[緑化樹木調達難易度判定会議]

### 【グランドカバープランツ】

写真解説 ①種名 ②生産地 ③特性



①マツバギク  
②茨城県 ③耐暑性



①ヒペリカム ヒデコート  
②茨城県 ③耐暑性



①タマリユウ  
②茨城県 ③耐乾燥性



①ヤブラン  
②茨城県 ③耐乾燥性



①タイムロンギガリウス  
②茨城県 ③耐潮性

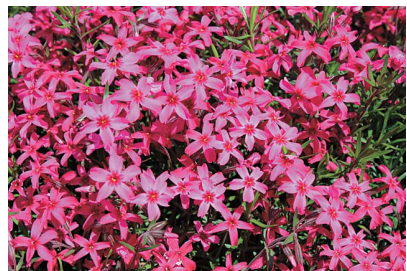

①シバザクラ (スカーレットフレイム)  
②埼玉県 ③耐寒性



①シバザクラ (モンブラン)  
②埼玉県 ③耐寒性



①シバザクラ (タマノナガレ)  
②埼玉県 ③耐寒性



# 掲載価格の見方

## I. 価格の調査基準

### 1. 調査対象樹種・規格

※「建設物価」に未掲載の樹種、規格を調査対象とする。

#### ①緑化樹木

『建設物価』掲載の樹種でその最大規格より大きく、かつ幹周=1.5mを超える超大径木より小さい範囲の樹木及び『建設物価』未掲載の樹種としている。

#### ②コンテナ栽培植物

『建設物価』未掲載の樹種・規格のもの。

#### ③庭園樹木

### 2. 調査方法

※調査は、下記の「緑化樹木調達難易度判定会議」によって実施された。

(一財)日本緑化センター及び(一社)日本植木協会で組織する「緑化樹木調達難易度判定会議」により、(一社)日本植木協会会員の中から調査モニターを選定。緑化樹木モニター(対象樹種の主要産地28都道府県162社)、コンテナ栽培植物モニター(28都道府県179社)、庭園樹木モニター(28都道府県130社)へ調査を行った。

### 3. 調査期間

平成30年4月1～22日

### 4. 掲載価格(希望価格)

上記調査方法によって収集されたデータを、「緑化樹木調達難易度判定会議」において集計し、各対象樹種の最大値、最小値、平均値を算出し、これを掲載価格とした。

なお価格は、卸売業者が造園工事業者に販売するときの**希望価格**であり、本誌390ページ以降に掲載している(一財)建設物価調査会が調査した樹木価格(市中での実取り引き価格=実勢価格)とは、価格の性質が異なる。

### 5. 調査段階

▼印が調査段階である(下図参照)。

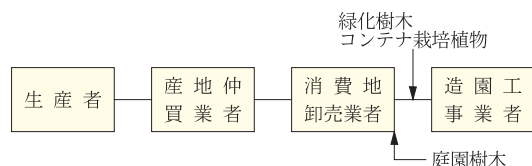

### 6. 荷渡し場所

緑化樹木・コンテナ栽培植物は植栽現場持ち込み、庭園樹木は卸売業者積み込み渡しとしている。

### 7. 価格の適用

#### ●緑化樹木・コンテナ栽培植物

掲載価格は植栽現場持ち込み価格で、生産地価格に積み込み費、積み降ろし費、運搬費、その他流通経費を加算した価格。ただし、現場で工事に当たる造園工事業者の植え付け費、養生費などの工事費、一般管理費、枯補償費は含まない。

#### ●庭園樹木

掲載価格は卸売業者積み込み渡し価格である。よって、工事現場までの運賃は含まない。

### 8. 調達難易度

調達難易度の判定は、供給力の度合いに応じて5段階で評価している。生産地モニター、消費地モニターの判定結果である。

A	生産に余裕があり、十分に調達が可能。
B	昨年程度の需要であれば、調達が可能。
C	昨年程度の需要でも、調達にはやや困難が予想される。
D	品不足の為、調達には相当困難が予想される。
E	非常に品不足なので、設計の際には事前に確認が必要とされる。
無記入	産地や利用が特定地域に偏っているため、難易度を表示しない。

## II. 留意事項

### 1. 掲載地区について

掲載地区は以下のとおりである。

掲載地区	該当都市
北海道	札幌市内
関東	東京都区内
中部	名古屋市内
関西	大阪市内
九州	福岡市内

### 2. 表示価格の特例

サンプル数が十分得られない地域については、「…」で表示をしている。

### 3. 価格の更新等

価格の更新等の情報は、(一社)日本植木協会のHPを参照してください。

URL : <http://www.ueki.or.jp>

## 平成30年度 緑化樹木地域別価格調査表

樹種名	規 格			関 東			中 部			関 西			九 州			調達難易度		
	H	C	W	φ	最大値	最小値	平均値	最大値	最小値	平均値	最大値	最小値	平均値	最大値	最小値	平均値	露地	コンテナ
<b>&lt;針葉樹&gt;</b>																		
アカマツ	5.00	0.40	2.50	(cm)	300,000	240,000	270,000	260,000	220,000	230,000	300,000	220,000	250,000	240,000	180,000	220,000		D
ウラジロモミ	4.00	0.25	1.50		200,000	160,000	180,000	180,000	110,000	130,000	160,000	120,000	140,000	200,000	140,000	170,000		D
〃	4.50	0.30	1.80		260,000	200,000	230,000	240,000	110,000	160,000	240,000	200,000	210,000	270,000	210,000	240,000		D
〃	5.00	0.40	2.00		380,000	300,000	350,000	360,000	290,000	310,000	420,000	340,000	360,000	420,000	350,000	390,000		D
〃	6.00	0.50	2.50		700,000	480,000	620,000	600,000	490,000	540,000	680,000	480,000	580,000	640,000	500,000	590,000		E
〃	7.00	0.60	2.50		1,000,000	650,000	880,000	860,000	670,000	760,000	1,000,000	700,000	870,000	900,000	730,000	830,000		D
クロマツ	5.00	0.40	2.50		270,000	220,000	250,000	260,000	200,000	220,000	270,000	220,000	230,000	240,000	180,000	220,000		D
〃	5.50	0.50	3.00		460,000	360,000	430,000	400,000	350,000	380,000	480,000	350,000	420,000	340,000	290,000	320,000		D
〃	6.00	0.60	3.00		700,000	520,000	630,000	560,000	540,000	550,000	700,000	500,000	610,000	560,000	490,000	530,000		C
コウヤマキ	1.50	0.50			40,000	25,000	34,000	37,000	35,000	36,000	48,000	35,000	41,000	38,000	31,000	36,000		D
〃	2.00	0.70			64,000	48,000	55,000	60,000	58,000	59,000	96,000	70,000	81,000	70,000	58,000	66,000		D
〃	3.00	1.00			180,000	120,000	140,000	180,000	90,000	130,000	200,000	160,000	190,000	240,000	170,000	210,000		D
サワラ	3.50	0.70			44,000	35,000	40,000	38,000	35,000	36,000	46,000	38,000	41,000	36,000	30,000	34,000		D
〃	4.00	0.80			63,000	50,000	58,000	60,000	42,000	49,000	76,000	45,000	64,000	56,000	41,000	50,000		D
スギ	5.00	0.25	1.50		66,000	50,000	57,000	57,000	52,000	54,000	96,000	50,000	82,000	56,000	45,000	51,000		D
〃	6.00	0.30	2.00		100,000	75,000	86,000	86,000	79,000	82,000	120,000	80,000	95,000	86,000	69,000	79,000		D
チャボヒバ	4.00	0.80			110,000	85,000	95,000	100,000	86,000	92,000	120,000	95,000	110,000	120,000	98,000	100,000		D
ドイツトウヒ	4.00	0.21	1.50		96,000	70,000	85,000	86,000	59,000	71,000	110,000	80,000	88,000	76,000	66,000	73,000		D
〃	5.00	0.30	2.00		240,000	180,000	200,000	160,000	130,000	140,000	220,000	170,000	180,000	180,000	150,000	170,000		D
〃	6.00	0.40	2.50		400,000	280,000	340,000	300,000	240,000	270,000	400,000	330,000	350,000	340,000	270,000	310,000		D
〃	7.00	0.50	2.50		600,000	420,000	510,000	500,000	390,000	440,000	600,000	420,000	520,000	500,000	420,000	480,000		D
ヒノキ	4.00	0.21	1.50		51,000	40,000	47,000	46,000	34,000	39,000	58,000	44,000	49,000	36,000	32,000	34,000		E
〃	4.50	0.25	1.80		76,000	60,000	69,000	66,000	56,000	60,000	87,000	56,000	72,000	60,000	50,000	56,000		E
〃	5.00	0.30	2.00		120,000	85,000	100,000	100,000	59,000	78,000	120,000	99,000	110,000	86,000	76,000	83,000		E
〃	6.00	0.40	2.50		220,000	150,000	180,000	180,000	130,000	150,000	220,000	165,000	180,000	180,000	140,000	160,000		D
ヒマラヤスギ	5.50	0.30	2.00		170,000	130,000	150,000	160,000	140,000	150,000	210,000	150,000	170,000	200,000	140,000	170,000		D
〃	6.00	0.40	2.50		260,000	200,000	230,000	260,000	200,000	220,000	290,000	220,000	240,000	380,000	270,000	340,000		D
〃	6.00	0.50	3.00		400,000	320,000	360,000	360,000	300,000	320,000	480,000	330,000	400,000	440,000	370,000	400,000		D
メタセコイア	8.00	0.60	3.00		360,000	300,000	340,000	360,000	300,000	330,000	440,000	360,000	390,000	380,000	280,000	340,000		D
〃	9.00	0.80	4.00		600,000	500,000	570,000	600,000	550,000	570,000	750,000	560,000	640,000	650,000	500,000	570,000		D
〃	11.00	1.00	4.50		980,000	800,000	900,000	940,000	880,000	900,000	1,400,000	920,000	1,200,000	1,100,000	820,000	950,000		D
ラクウショウ	4.00	0.25	1.50		96,000	80,000	92,000	100,000	76,000	87,000	120,000	100,000	110,000	95,000	75,000	83,000		E
〃	4.50	0.30	1.50		140,000	100,000	110,000	160,000	90,000	120,000	160,000	130,000	140,000	140,000	100,000	120,000		E
〃	5.00	0.40	1.80		200,000	150,000	170,000	200,000	180,000	190,000	300,000	160,000	260,000	220,000	170,000	200,000		E
イタリアサイプレス	1.20				7,800	6,500	7,400	8,000	6,200	7,000	9,400	7,800	8,300	8,800	7,000	8,000		D
〃	1.50				12,000	9,000	10,000	12,000	10,000	11,000	14,000	11,000	12,000	14,000	11,000	12,000		D
〃	1.80				20,000	15,000	17,000	20,000	17,000	18,000	22,000	16,000	19,000	20,000	16,000	17,000		D
Thujo.or	1.20	18.0			5,800	4,800	5,400	6,000	5,800	5,900	7,200	4,800	5,800	6,000	4,500	5,200		C
'エレガンティシマ'	1.50	24.0			12,000	9,000	10,000	9,000	7,200	8,100	15,000	9,000	11,000	10,000	7,500	9,000		C
〃	2.00	30.0			24,000	19,000	22,000	18,000	15,000	17,000	22,000	16,000	18,000	20,000	14,000	18,000		C
〃	3.00				45,000	35,000	41,000	38,000	35,000	36,000	44,000	36,000	38,000	36,000	30,000	34,000		D
Cham.ob.	1.20	18.0			7,200	6,000	6,800	6,000	5,800	5,900	8,400	7,000	7,500	8,200	7,000	7,600		D
'クリプシイ'	1.50	24.0			11,000	8,000	9,400	10,000	9,500	9,700	12,000	10,000	11,000	12,000	10,000	11,000		D
〃	2.00	30.0			26,000	20,000	23,000	26,000	16,000	20,000	28,000	20,000	24,000	28,000	22,000	25,000		D
Thujo.oc.	1.20	18.0			7,000	5,500	6,500	7,200	6,700	6,900	8,400	6,800	7,300	7,000	5,900	6,500		C
'グリーン・コーン'	1.50	21.0			12,000	10,000	11,000	10,000	8,600	9,200	14,000	10,000	11,000	10,000	8,800	9,600		C
〃	2.00	24.0			28,000	22,000	25,000	20,000	17,000	19,000	28,000	20,000	24,000	24,000	19,000	21,000		D
〃	3.00				56,000	40,000	49,000	46,000	40,000	42,000	66,000	40,000	53,000	50,000	41,000	45,000		D
Cupr.macr.	1.00	18.0			7,600	5,500	6,800	7,000	6,100	6,500	9,000	6,300	7,200	5,600	4,500	5,100		E
'ゴルドクレスト'	1.20	18.0			10,000	7,700	8,900	10,000	6,700	8,200	12,000	7,700	9,400	9,000	7,800	8,600		E
〃	1.50	24.0			18,000	14,000	16,000	16,000	13,000	14,000	21,000	15,000	17,000	18,000	14,000	16,000		E
〃	1.80	24.0			32,000	22,000	28,000	30,000	24,000	26,000	36,000	22,000	30,000	26,000	21,000	24,000		E
Juni.sc.	1.00	18.0			8,000	6,000	7,400	7,200	6,700	6,900	11,000	6,500	8,200	6,000	5,100	5,500		D
'スエキカ'	1.20	18.0			12,000	8,000	9,900	10,000	9,500	9,700	16,000	9,000	12,000	9,000	7,900	8,400		D
〃	1.50	24.0			14,000	10,000	12,000	16,000	10,000	13,000	20,000	12,000	16,000	14,000	12,000	13,000		D
Juni.sc.	1.20	18.0			7,000	5,000	5,800	6,000	4,900	5,500	7,200	5,000	6,100	4,400	4,000	4,200		C
'スカイロケット'	1.50	21.0			12,000	9,000	11,000	9,000	8,400	8,700	12,000	7,000	9,200	8,000	6,800	7,400		D
〃	2.00	24.0			26,000	20,000	23,000	20,000	14,000	17,000	21,000	17,000	18,000	18,000	14,000	16,000		D
〃	3.00				42,000													

樹種名	規格				関東			中部			関西			九州			調達難易度	露地	コンテナ
	H	C	W	φ	最大値	最小値	平均値	最大値	最小値	平均値	最大値	最小値	平均値	最大値	最小値	平均値			
X Cupr.	1.00			18.0	4,800	4,000	4,500	5,000	4,700	4,900	5,800	4,400	4,900	3,800	3,100	3,400	C	D	
レイランディー	1.20			18.0	6,000	5,000	5,600	7,000	5,800	6,300	6,600	5,400	5,800	5,400	4,300	4,900	C	D	
〃	1.50			21.0	9,600	7,500	8,900	9,000	8,400	8,700	11,000	8,100	8,700	8,200	6,700	7,600	C	D	
〃	1.80			24.0	12,000	10,000	11,000	14,000	12,000	13,000	14,000	11,000	12,000	14,000	10,000	12,000	C	D	
〃	2.00			24.0	18,000	15,000	17,000	19,000	16,000	17,000	22,000	14,000	18,000	20,000	15,000	17,000	C	D	
〃	2.50				24,000	20,000	23,000	24,000	21,000	22,000	26,000	21,000	22,000	24,000	20,000	22,000	D		
〃	3.00				42,000	33,000	39,000	40,000	37,000	38,000	44,000	36,000	38,000	44,000	36,000	41,000	D		
〃	3.50				66,000	50,000	62,000	66,000	60,000	63,000	66,000	54,000	58,000	64,000	52,000	59,000	D		
<常緑樹・高木>																			
アカガシ	0.50			10.5	1,200	900	1,000	1,200	1,000	1,100	1,800	1,000	1,400	1,200	900	1,100	E	D	
〃	0.80			15.0	1,800	1,500	1,700	1,800	1,500	1,600	2,700	1,600	2,100	1,600	1,300	1,400	E	D	
アラカシ	3.50	0.18	1.00		33,000	25,000	30,000	36,000	30,000	32,000	36,000	30,000	32,000	34,000	25,000	29,000	D		
〃	4.00	0.21	1.00		48,000	40,000	45,000	46,000	42,000	43,000	51,000	42,000	45,000	40,000	31,000	36,000	D		
〃	4.50	0.25	1.20		70,000	55,000	65,000	66,000	60,000	63,000	70,000	58,000	62,000	64,000	49,000	56,000	D		
〃	5.00	0.30	1.50		110,000	80,000	94,000	130,000	89,000	110,000	120,000	90,000	100,000	100,000	76,000	88,000	D		
〃	4.00	0.40	株立物		180,000	120,000	160,000	160,000	150,000	155,000	180,000	140,000	150,000	170,000	130,000	150,000	D		
イチイガシ	0.50			10.5	1,800	1,500	1,700	2,000	1,600	1,800	2,200	1,400	1,700	1,400	1,000	1,200	E	D	
オトメツバキ	0.50			10.5	1,600	1,200	1,400	1,600	1,000	1,300	1,800	1,400	1,500	1,600	1,100	1,400	E	D	
オリブ	0.50			10.5	2,600	1,800	2,200	2,200	2,000	2,100	1,800	1,500	1,600	2,000	1,500	1,800	D	C	
〃	1.00		0.20	15.0	9,600	7,000	8,500	8,000	7,400	7,600	11,000	7,300	8,200	6,800	5,000	6,100	C	C	
〃	1.50		0.40		24,000	20,000	22,000	20,000	18,000	19,000	24,000	15,000	19,000	16,000	12,000	15,000	C		
〃	2.00		0.70		46,000	35,000	43,000	44,000	37,000	40,000	44,000	36,000	38,000	36,000	27,000	32,000	C		
〃	2.50				140,000	100,000	120,000	120,000	89,000	98,000	120,000	90,000	100,000	110,000	77,000	91,000	D		
カラタネオガタマ	1.20		0.30		9,600	7,500	9,000	10,000	8,400	8,900	12,000	7,600	9,800	8,000	6,000	7,200	C		
〃	1.50		0.40		15,000	12,000	13,000	18,000	15,000	16,000	20,000	14,000	16,000	14,000	11,000	12,000	C		
〃	1.80		0.60		24,000	20,000	22,000	22,000	18,000	20,000	27,000	20,000	22,000	18,000	14,000	17,000	D		
キンモクセイ	0.50			10.5	1,200	900	1,000	1,200	1,000	1,100	1,500	950	1,200	1,200	800	1,000	D	C	
〃	3.50		2.00		96,000	75,000	90,000	84,000	77,000	80,000	140,000	90,000	110,000	110,000	86,000	100,000	D		
〃	4.00		2.50		180,000	150,000	170,000	200,000	150,000	180,000	300,000	170,000	240,000	260,000	170,000	220,000	D		
クスノキ	7.00	0.90	3.00		960,000	750,000	890,000	940,000	880,000	900,000	990,000	820,000	870,000	730,000	640,000	680,000	D		
〃	8.00	1.00	3.50		1,100,000	800,000	940,000	1,000,000	890,000	960,000	1,400,000	950,000	1,100,000	960,000	740,000	900,000	D		
〃	10.00	1.20	4.00		1,800,000	1,300,000	1,600,000	1,800,000	1,600,000	1,700,000	1,800,000	1,400,000	1,500,000	1,800,000	1,300,000	1,600,000	D		
〃	11.00	1.50	4.00		2,800,000	2,200,000	2,600,000	2,600,000	2,000,000	2,300,000	2,800,000	2,000,000	2,400,000	2,200,000	1,600,000	1,900,000	D		
クロガネモチ	5.00	0.50	1.80		400,000	330,000	370,000	360,000	300,000	330,000	360,000	300,000	320,000	340,000	260,000	290,000	D		
〃	6.00	0.60	2.00		600,000	480,000	560,000	570,000	520,000	540,000	580,000	480,000	510,000	520,000	400,000	460,000	D		
〃	6.00	0.70	2.00		960,000	750,000	900,000	880,000	830,000	850,000	960,000	800,000	850,000	720,000	620,000	680,000	D		
〃	6.50	0.80	2.50		1,300,000	950,000	1,100,000	1,200,000	900,000	1,000,000	1,400,000	950,000	1,200,000	1,200,000	900,000	1,000,000	D		
サカキ	0.50			10.5	1,200	1,000	1,100	1,200	1,000	1,100	1,500	1,000	1,200	1,000	800	920	D	D	
〃	1.50		0.40		5,400	4,500	5,100	5,600	4,700	5,000	7,800	5,500	6,500	5,800	4,600	5,300	D		
〃	2.00		0.60		11,000	8,000	9,400	10,000	9,000	9,800	15,000	9,800	12,000	12,000	9,200	11,000	D		
シキミ	0.30			10.5	1,200	1,000	1,100	1,200	1,000	1,100	1,600	1,000	1,200	1,200	800	950	E	C	
〃	0.50			10.5	1,800	1,500	1,700	2,000	1,200	1,600	2,800	1,500	2,200	1,400	1,100	1,200	E	C	
シマトネリコ	0.50			10.5	1,500	1,200	1,300	1,600	1,300	1,400	1,800	1,200	1,400	1,200	900	1,000	E	C	
〃	3.50	0.15	1.00		51,000	40,000	47,000	46,000	42,000	43,000	42,000	35,000	37,000	34,000	25,000	29,000	C		
〃	4.00	0.21	1.20		84,000	65,000	78,000	60,000	55,000	57,000	72,000	60,000	64,000	52,000	40,000	46,000	D		
〃	5.00	0.30	1.80		120,000	100,000	110,000	100,000	89,000	96,000	140,000	95,000	110,000	120,000	89,000	96,000	D		
〃	5.50	0.40	2.00		300,000	250,000	280,000	260,000	240,000	250,000	260,000	210,000	220,000	240,000	180,000	210,000	D		
〃	6.00	0.50	2.50		480,000	400,000	450,000	460,000	400,000	430,000	480,000	380,000	410,000	480,000	370,000	440,000	D		
シラカシ	5.50	0.50	1.80		340,000	280,000	310,000	340,000	300,000	320,000	360,000	300,000	320,000	300,000	230,000	270,000	D		
〃	6.00	0.60	2.00		500,000	400,000	450,000	500,000	450,000	470,000	560,000	440,000	480,000	550,000	400,000	480,000	D		
〃	6.50	0.70	2.50		700,000	450,000	520,000	600,000	520,000	550,000	720,000	600,000	640,000	720,000	610,000	700,000	D		
〃	7.50	0.80	3.00		1,000,000	700,000	850,000	900,000	760,000	820,000	1,100,000	840,000	890,000	1,200,000	860,000	1,000,000	D		
〃	8.00	0.90	3.50		1,400,000	870,000	1,200,000	1,200,000	1,000,000	1,100,000	1,400,000	1,100,000	1,200,000	1,400,000	1,100,000	1,200,000	D		
〃	8.50	1.00	4.00		1,800,000	1,300,000	1,500,000	1,800,000	1,500,000	1,600,000	2,200,000	1,800,000	1,900,000	2,100,000	1,500,000	1,800,000	D		
〃	3.00	0.21	株立物		76,000	63,000	71,000	66,000	60,000	63,000	72,000	60,000	64,000	60,000	47,000	53,000	C		
〃	4.00	0.30	株立物		120,000	90,000	110,000	120,000	90,000	100,000	140,000	100,000	110,000	150,000	110,000	130,000	C		
〃	5.00	0.40	株立物		260,000	200,000	230,000	260,000	200,000	230,000	300,000	240,000	260,000	280,000	210,000	240,000	D		
ソヨゴ	2.50		0.80		26,000	20,000	23,000	26,000	20,000	23,000	27,000	22,000	23,000	26,000	20,000	22,000	C		
〃	3.00	0.12	1.00		44,000	35,000	40,000	40,000	32,000	38,000	44,000	36,000	38,000	44,000	35,000	40,000	D		
〃	3.00		株立物		100,000	80,000	91,000	86,000	69,000</										



樹種名	規格				関東			中部			関西			九州			調達難易度	
	H	C	W	φ	最大値	最小値	平均値	最大値	最小値	平均値	最大値	最小値	平均値	最大値	最小値	平均値	露地	コンテナ
ヤマモモ	5.50	0.70	2.00		940,000	750,000	870,000	860,000	830,000	840,000	1,100,000	820,000	890,000	760,000	630,000	710,000		D
"	6.00	0.80	2.50		1,200,000	950,000	1,100,000	1,100,000	1,000,000	1,050,000	1,300,000	980,000	1,100,000	940,000	840,000	890,000		D
"	3.50	0.40	株立物		360,000	300,000	340,000	360,000	300,000	320,000	360,000	280,000	310,000	280,000	220,000	230,000		D
"	4.00	0.60	株立物		660,000	540,000	610,000	700,000	610,000	650,000	720,000	600,000	640,000	600,000	490,000	560,000		D
"	4.50	0.80	株立物		1,200,000	950,000	1,100,000	1,200,000	900,000	1,000,000	1,200,000	960,000	1,000,000	1,100,000	880,000	970,000		D
<落葉樹・高木>																		
Co.ko.	2.50	0.10	1.00		18,000	15,000	17,000	20,000	16,000	18,000	24,000	17,000	21,000	20,000	16,000	19,000		E
'ミルキーウエイ'	2.50	0.12	1.00		30,000	25,000	28,000	28,000	23,000	25,000	39,000	28,000	33,000	28,000	22,000	25,000		E
"	3.00	0.15	1.50		42,000	35,000	39,000	46,000	42,000	43,000	64,000	37,000	53,000	48,000	36,000	42,000		E
アカシデ	4.50	0.25	2.00		72,000	60,000	68,000	66,000	60,000	63,000	90,000	65,000	78,000	74,000	60,000	64,000		D
"	5.00	0.30	2.50		120,000	100,000	110,000	100,000	89,000	96,000	160,000	110,000	140,000	150,000	110,000	130,000		D
"	4.50	0.30	株立物		160,000	110,000	140,000	160,000	110,000	120,000	180,000	120,000	150,000	150,000	110,000	130,000		D
アキニレ	6.00	0.40	2.50		200,000	160,000	190,000	200,000	180,000	190,000	280,000	190,000	240,000	240,000	190,000	220,000		D
"	7.00	0.50	3.00		420,000	350,000	390,000	400,000	320,000	360,000	480,000	360,000	410,000	400,000	330,000	380,000		D
アメリカヤマボウシ(黒)	3.50	0.21	1.20		280,000	200,000	230,000	300,000	200,000	230,000	300,000	220,000	260,000	340,000	270,000	310,000		D
"	4.00	0.25	1.50		500,000	300,000	370,000	450,000	340,000	380,000	520,000	350,000	450,000	440,000	360,000	410,000		D
"	4.00	0.30	1.80		600,000	420,000	510,000	600,000	440,000	510,000	720,000	480,000	580,000	640,000	510,000	550,000		D
アメリカヤマボウシ(白)	3.50	0.21	1.20		270,000	180,000	240,000	260,000	160,000	200,000	240,000	190,000	210,000	240,000	190,000	210,000		D
"	4.00	0.25	1.50		420,000	330,000	410,000	400,000	260,000	320,000	420,000	330,000	370,000	460,000	370,000	420,000		D
"	4.00	0.30	1.80		600,000	450,000	580,000	600,000	500,000	560,000	580,000	460,000	500,000	720,000	560,000	660,000		D
イタヤカエデ	3.00	0.12	1.00		22,000	18,000	20,000	20,000	18,000	19,000	30,000	18,000	25,000	20,000	15,000	18,000		D
"	3.50	0.15	1.20		36,000	30,000	34,000	36,000	30,000	32,000	46,000	32,000	38,000	38,000	29,000	34,000		D
"	4.00	0.18	1.50		51,000	40,000	47,000	50,000	39,000	44,000	66,000	45,000	56,000	52,000	41,000	48,000		D
"	4.50	0.21	1.50		72,000	60,000	68,000	70,000	58,000	63,000	120,000	60,000	87,000	64,000	56,000	59,000		D
イチョウ	0.50			10.5	1,200	1,000	1,100	1,400	1,100	1,200	1,400	1,100	1,200	1,000	800	920		D
"	7.00	0.60	3.00		470,000	350,000	430,000	460,000	400,000	440,000	580,000	400,000	500,000	460,000	380,000	420,000		D
"	8.00	0.70	3.50		600,000	500,000	560,000	600,000	490,000	550,000	660,000	550,000	590,000	570,000	480,000	540,000		D
"	9.00	0.80	3.50		840,000	650,000	780,000	900,000	760,000	820,000	1,000,000	750,000	870,000	900,000	770,000	830,000		D
"	10.00	1.00	4.00		1,400,000	1,000,000	1,200,000	1,200,000	1,000,000	1,100,000	1,600,000	1,100,000	1,300,000	1,400,000	1,100,000	1,200,000		D
イヌシデ	4.50	0.25	2.00		72,000	60,000	67,000	70,000	58,000	63,000	90,000	65,000	77,000	76,000	65,000	72,000		D
"	5.00	0.30	2.50		120,000	90,000	110,000	120,000	90,000	100,000	140,000	98,000	120,000	120,000	95,000	110,000		D
"	4.50	0.30	株立物		120,000	100,000	110,000	120,000	90,000	100,000	180,000	110,000	140,000	140,000	110,000	120,000		D
イロハモミジ(含ヤマモミジ)	4.50	0.30	2.00		180,000	140,000	160,000	180,000	110,000	140,000	180,000	140,000	150,000	140,000	110,000	120,000		D
"	5.00	0.40	2.00		400,000	300,000	370,000	380,000	240,000	280,000	400,000	280,000	320,000	240,000	190,000	220,000		D
"	5.00	0.50	2.50		600,000	500,000	560,000	600,000	430,000	500,000	600,000	480,000	510,000	420,000	330,000	380,000		D
"	6.00	0.60	3.00		810,000	650,000	750,000	800,000	740,000	760,000	900,000	700,000	770,000	710,000	560,000	630,000		D
"	2.50	0.15	株立物		42,000	35,000	39,000	46,000	26,000	33,000	48,000	35,000	39,000	32,000	25,000	29,000		C
"	3.00	0.21	株立物		58,000	48,000	54,000	80,000	41,000	57,000	82,000	48,000	65,000	50,000	40,000	44,000		C
"	3.50	0.25	株立物		87,000	72,000	81,000	120,000	52,000	82,000	110,000	85,000	89,000	76,000	60,000	68,000		D
ウリハダカエデ	0.50			10.5	1,500	1,200	1,300	1,200	1,000	1,100	1,600	1,300	1,400	1,200	1,000	1,100		D
エゴノキ	4.50	0.25	2.00		78,000	60,000	73,000	80,000	70,000	76,000	96,000	70,000	83,000	82,000	62,000	72,000		D
"	5.00	0.30	2.50		120,000	90,000	100,000	120,000	90,000	100,000	140,000	98,000	120,000	110,000	89,000	94,000		D
"	4.00	0.30	株立物		120,000	90,000	100,000	160,000	75,000	110,000	150,000	100,000	120,000	120,000	84,000	96,000		C
"	5.00	0.50	株立物		240,000	200,000	220,000	260,000	200,000	230,000	320,000	220,000	260,000	240,000	190,000	220,000		D
エゴノキ(紅)	3.00	0.12	0.80		30,000	25,000	28,000	30,000	25,000	26,000	34,000	26,000	30,000	34,000	26,000	30,000		D
"	3.50	0.15	1.20		42,000	30,000	36,000	46,000	35,000	39,000	54,000	37,000	46,000	40,000	32,000	35,000		D
"	3.50	0.18	1.50		54,000	45,000	50,000	60,000	42,000	48,000	69,000	48,000	59,000	60,000	46,000	52,000		D
エノキ	4.00	0.25	1.80		72,000	60,000	68,000	66,000	60,000	63,000	90,000	68,000	78,000	74,000	60,000	67,000		D
"	4.50	0.30	2.00		100,000	80,000	91,000	100,000	67,000	82,000	140,000	95,000	110,000	130,000	100,000	110,000		D
"	5.50	0.40	2.50		200,000	160,000	180,000	200,000	170,000	180,000	300,000	200,000	250,000	220,000	170,000	200,000		D
"	6.00	0.50	3.00		420,000	340,000	390,000	400,000	340,000	360,000	520,000	360,000	440,000	430,000	350,000	380,000		D
"	6.50	0.60	3.00		560,000	450,000	510,000	560,000	540,000	550,000	720,000	520,000	610,000	670,000	520,000	600,000		D
オオシザクラ	4.50	0.25	2.00		54,000	45,000	51,000	60,000	57,000	58,000	70,000	55,000	61,000	50,000	43,000	48,000		D
"	4.50	0.30	2.50		90,000	70,000	84,000	91,000	85,000	88,000	140,000	80,000	110,000	84,000	70,000	79,000		D
"	5.00	0.40	3.00		200,000	160,000	180,000	200,000	180,000	190,000	240,000	180,000	210,000	200,000	150,000	180,000		D
オオヤマザクラ(エゾヤマザクラ)	4.50	0.25	1.50		110,000	80,000	93,000	100,000	67,000	82,000	120,000	85,000	100,000	96,000	83,000	91,000		D
"	5.00	0.30	1.80		140,000	100,000	120,000	160,000	90,000	120,000	160,000	110,000	130,000	150,000	110,000	130,000		D
カシワ	2.50				20,000	16,000	18,000	20,000	17,000</									

樹種名	規格				関東			中部			関西			九州			調達難易度	
	H	C	W	φ	最大値	最小値	平均値	最大値	最小値	平均値	最大値	最小値	平均値	最大値	最小値	平均値	露地	コンテナ
ケヤキムサシノ	5.00	0.21			80,000	50,000	60,000	80,000	50,000	60,000	90,000	58,000	76,000	62,000	47,000	54,000	E	
〃	5.50	0.25			100,000	60,000	73,000	100,000	63,000	76,000	120,000	78,000	93,000	86,000	65,000	76,000	E	
〃	6.00	0.30			120,000	100,000	110,000	120,000	100,000	110,000	180,000	120,000	140,000	140,000	100,000	120,000	E	
コナラ	4.00	0.25	1.80		72,000	60,000	68,000	68,000	62,000	65,000	92,000	62,000	75,000	70,000	52,000	61,000	D	
〃	4.50	0.30	2.00		120,000	90,000	110,000	100,000	89,000	96,000	160,000	95,000	130,000	110,000	80,000	92,000	D	
〃	4.00	0.30	株立物		120,000	90,000	110,000	100,000	89,000	96,000	160,000	100,000	130,000	120,000	92,000	110,000	C	
コブシ	6.00	0.40	2.50		260,000	200,000	230,000	260,000	220,000	230,000	300,000	210,000	250,000	210,000	170,000	190,000	D	
〃	7.00	0.50	2.50		390,000	320,000	360,000	360,000	290,000	320,000	510,000	340,000	430,000	340,000	280,000	300,000	D	
〃	7.00	0.60	3.00		620,000	500,000	570,000	570,000	520,000	540,000	660,000	520,000	570,000	530,000	440,000	470,000	D	
〃	4.00	0.30	株立物		180,000	140,000	170,000	160,000	150,000	155,000	180,000	140,000	150,000	140,000	120,000	130,000	D	
〃	5.00	0.40	株立物		300,000	240,000	280,000	260,000	240,000	250,000	320,000	250,000	280,000	240,000	200,000	220,000	D	
〃	5.00	0.50	株立物		420,000	350,000	400,000	400,000	370,000	380,000	510,000	380,000	430,000	440,000	340,000	380,000	D	
サトザクラ (ヤエザクラ)	4.50	0.25	2.00		72,000	60,000	67,000	70,000	68,000	69,000	96,000	69,000	84,000	72,000	56,000	63,000	D	
〃	4.50	0.30	2.00		120,000	90,000	100,000	110,000	89,000	98,000	150,000	95,000	120,000	110,000	82,000	92,000	D	
サルスベリ	5.00	0.40	2.50		380,000	300,000	350,000	360,000	290,000	320,000	440,000	330,000	380,000	410,000	300,000	360,000	D	
サンシュユ	0.50			10.5	1,400	1,100	1,200	1,600	1,300	1,400	2,000	1,300	1,600	1,400	1,100	1,200	D	D
〃	0.80			12.0	2,400	2,000	2,200	2,600	2,500	2,550	3,200	2,200	2,700	2,400	2,000	2,200	D	D
シダレザクラ	4.00	0.25			180,000	150,000	170,000	160,000	150,000	155,000	180,000	150,000	160,000	160,000	120,000	140,000	D	
〃	4.50	0.30			360,000	270,000	350,000	340,000	220,000	280,000	340,000	270,000	290,000	270,000	210,000	240,000	D	
シナノキ類	3.00	0.15	1.00		42,000	35,000	40,000	40,000	33,000	35,000	48,000	38,000	42,000	40,000	33,000	35,000	E	
〃	3.50	0.18	1.20		60,000	48,000	54,000	52,000	45,000	48,000	68,000	51,000	59,000	66,000	56,000	60,000	E	
〃	4.00	0.21	1.50		84,000	60,000	77,000	80,000	63,000	70,000	94,000	68,000	82,000	90,000	70,000	81,000	E	
ショウジョノムラ	3.50	1.50			70,000	58,000	66,000	76,000	58,000	66,000	75,000	62,000	66,000	82,000	67,000	74,000	E	
〃	4.00	2.00			180,000	130,000	150,000	180,000	130,000	150,000	200,000	150,000	170,000	170,000	130,000	150,000	E	
センダン	0.50			10.5	1,200	1,000	1,100	1,200	1,000	1,100	1,500	1,200	1,300	1,200	900	1,000	E	D
ソメイヨシノ	5.00	0.30	2.00		160,000	100,000	130,000	130,000	100,000	110,000	150,000	110,000	130,000	130,000	95,000	100,000	C	
〃	6.00	0.40	2.50		280,000	180,000	250,000	230,000	170,000	190,000	280,000	195,000	240,000	220,000	170,000	190,000	C	
トウカエデ	5.00	0.30	2.50		140,000	95,000	110,000	140,000	110,000	120,000	160,000	105,000	130,000	110,000	86,000	96,000	D	
〃	6.00	0.40	2.50		260,000	180,000	210,000	240,000	210,000	220,000	280,000	195,000	230,000	220,000	170,000	190,000	D	
トチノキ	4.50	0.30	1.50		180,000	120,000	160,000	180,000	120,000	150,000	200,000	150,000	170,000	200,000	140,000	170,000	D	
〃	5.00	0.40	2.00		300,000	250,000	280,000	300,000	220,000	260,000	360,000	280,000	320,000	350,000	260,000	300,000	D	
〃	6.00	0.50	2.50		470,000	280,000	420,000	440,000	400,000	410,000	550,000	400,000	460,000	510,000	390,000	440,000	D	
ナツツバキ	4.00	0.25	株立物		150,000	100,000	140,000	160,000	75,000	110,000	170,000	115,000	140,000	120,000	94,000	100,000	C	
〃	4.50	0.30	株立物		200,000	140,000	170,000	200,000	75,000	130,000	200,000	150,000	170,000	180,000	140,000	160,000	C	
ナンキンハゼ	4.50	0.25	1.50		100,000	80,000	91,000	120,000	80,000	100,000	140,000	80,000	110,000	82,000	66,000	75,000	E	
〃	4.50	0.30	1.80		160,000	100,000	120,000	140,000	110,000	120,000	160,000	110,000	140,000	120,000	98,000	100,000	E	
ハクモクレン	4.50	0.25	1.80		100,000	80,000	91,000	110,000	85,000	93,000	150,000	95,000	130,000	110,000	88,000	95,000	D	
〃	5.00	0.30	2.00		140,000	100,000	120,000	160,000	120,000	130,000	200,000	135,000	160,000	150,000	120,000	130,000	D	
ハルニレ	0.50			10.5	1,200	1,000	1,100	1,200	1,000	1,100	1,800	1,100	1,500	1,400	1,200	1,300	D	D
ハンノキ	0.50			10.5	1,500	1,000	1,300	1,200	1,000	1,100	1,600	1,200	1,300	1,200	900	1,000	D	D
〃	2.50	0.80			12,000	10,000	11,000	14,000	12,000	13,000	16,000	12,000	13,000	12,000	10,000	11,000	D	
〃	3.00	0.12	1.00		24,000	20,000	23,000	25,000	20,000	21,000	30,000	21,000	25,000	24,000	20,000	22,000	D	
〃	3.50	0.15	1.20		36,000	30,000	34,000	36,000	30,000	32,000	40,000	31,000	35,000	36,000	27,000	31,000	D	
ヒトツバタゴ	0.50			10.5	1,500	1,200	1,400	1,600	1,000	1,300	2,000	1,400	1,700	1,600	1,400	1,500	D	D
ヒメシヤラ	4.00	0.25	株立物		150,000	100,000	120,000	150,000	100,000	120,000	160,000	110,000	130,000	150,000	110,000	130,000	D	
ブ	2.00	0.50			14,000	11,000	12,000	14,000	10,000	11,000	16,000	12,000	13,000	14,000	10,000	12,000	D	
〃	2.50	0.60			22,000	18,000	21,000	24,000	17,000	19,000	30,000	20,000	25,000	26,000	20,000	22,000	D	
〃	3.00	0.80			40,000	33,000	38,000	45,000	40,000	41,000	48,000	35,000	41,000	48,000	37,000	42,000	D	
ミズナラ	2.00	0.50			14,000	11,000	12,000	14,000	12,000	13,000	16,000	12,000	13,000	12,000	8,800	10,000	D	
〃	2.50	0.10	0.70		22,000	18,000	21,000	24,000	15,000	18,000	26,000	20,000	25,000	24,000	19,000	21,000	D	
〃	3.00	0.12	0.80		30,000	24,000	27,000	30,000	27,000	28,000	40,000	26,000	33,000	34,000	26,000	30,000	D	
モミジバフウ	5.00	0.30	1.80		150,000	120,000	140,000	160,000	140,000	150,000	200,000	120,000	150,000	120,000	100,000	110,000	D	
〃	6.00	0.40	2.00		300,000	200,000	270,000	300,000	200,000	240,000	320,000	260,000	280,000	240,000	190,000	210,000	D	
〃	7.00	0.50	2.50		420,000	350,000	390,000	420,000	340,000	370,000	480,000	370,000	410,000	420,000	350,000	370,000	D	
ヤマザクラ	4.50	0.25	1.80		120,000	90,000	100,000	90,000	81,000	86,000	120,000	93,000	100,000	92,000	72,000	81,000	D	
〃	5.00	0.30	1.80		160,000	130,000	150,000	160,000	120,000	130,000	180,000	120,000	150,000	130,000	100,000	110,000	D	
〃	5.50	0.40	2.00		260,000	230,000	250,000	260,000	220,000	230,000	300,000	240,000	260,000	240,000	190,000	210,000	D	
〃	6.50	0.50	2.50		450,000	350,000	420,000	400,000	340,000	370,000	470,000							

樹種名	規格			φ	関東			中部			関西			九州			調達難易度	
	H	C	W		最大値	最小値	平均値	最大値	最小値	平均値	最大値	最小値	平均値	最大値	最小値	平均値	露地	コンテナ
オタフクナンテン	0.25				1,600	1,300	1,500	1,400	1,200	1,300	1,600	1,100	1,400	1,200	1,000	1,100	C	
〃	0.30				2,200	1,700	2,000	1,800	1,500	1,600	2,000	1,600	1,700	1,800	1,500	1,600	C	
チャイニスホーリー	0.30		10.5		1,800	1,500	1,700	1,600	1,300	1,400	2,100	1,500	1,700	1,400	1,200	1,300	D	D
〃	0.50		15.0		2,800	2,300	2,600	2,600	1,700	2,100	2,700	2,000	2,300	2,200	1,800	2,000	D	D
チャノキ	0.20		10.5		1,200	900	1,000	1,200	900	1,000	1,200	800	1,000	900	700	800	E	C
〃	0.30		10.5		1,200	1,000	1,100	1,600	1,000	1,400	1,400	1,100	1,200	1,200	900	1,000	E	C
〃	0.50		12.0		2,200	1,800	2,000	2,000	1,500	1,700	1,800	1,400	1,600	1,600	1,300	1,400	E	D
テンダイウヤク	0.30		10.5		2,400	2,000	2,200	2,300	1,500	1,800	2,200	1,600	1,900	1,800	1,400	1,700	E	D
トキワマンサク(赤花)	0.50		15.0		2,000	1,600	1,800	2,000	1,200	1,600	1,800	1,400	1,500	1,400	1,200	1,300	D	C
〃	0.80		18.0		2,800	2,200	2,700	2,600	1,800	2,200	3,000	2,000	2,400	2,200	1,800	2,000	D	C
フェイジョア	0.50		10.5		2,400	2,000	2,300	2,600	2,000	2,200	2,800	2,100	2,400	2,600	2,000	2,300	D	D
〃	0.80		15.0		4,200	3,500	3,900	4,000	3,500	3,700	4,800	3,700	4,100	3,600	3,000	3,300	D	D
ブリベツト	1.00		15.0		2,200	1,800	2,000	2,000	1,600	1,800	2,100	1,700	1,800	1,600	1,300	1,400	C	C
(セイヨウイボタ)	1.20		18.0		3,000	2,500	2,800	2,600	2,200	2,400	2,800	2,300	2,500	2,200	1,600	1,900	C	C
ミヤマシキミ	0.30		15.0		2,200	1,800	2,000	2,200	1,800	1,900	2,800	2,000	2,400	2,400	1,800	2,100	E	D
ヤツデ	0.50				2,400	2,000	2,300	2,600	2,000	2,300	3,200	2,000	2,600	2,000	1,700	1,800	D	D
〃	0.80	2本立以上			4,600	3,600	4,200	4,300	3,400	3,800	7,000	3,800	5,600	4,000	3,300	3,700	D	D
〃	1.20	3本立以上			9,000	7,000	8,400	10,000	8,000	9,000	11,000	9,000	10,000	8,200	6,600	7,400	D	D
リュウキュウツツジ	0.60	0.50			3,000	2,500	2,800	2,700	2,500	2,600	3,000	2,500	2,700	2,800	2,200	2,400	D	
＜落葉樹・低木＞																		
アメリカフヨウ	0.50	冬期枯れ	10.5		1,200	1,000	1,100	1,200	1,000	1,100	1,400	1,100	1,200	900	800	860	E	C
イヌコリヤナギ	0.50		10.5		1,200	900	1,000	1,200	900	1,000	1,400	1,000	1,200	900	800	860	D	D
ウグイスカグラ	0.30		10.5		1,500	1,200	1,400	1,400	1,100	1,200	1,700	1,200	1,400	1,200	900	1,000	D	D
ウツギ(ウノハナ)	0.50	0.30	15.0		1,600	1,300	1,500	1,800	1,100	1,400	1,800	1,200	1,500	1,200	1,100	1,100	D	D
オオデマリ	0.80		15.0		2,400	2,000	2,200	3,800	1,600	2,400	2,600	2,000	2,200	2,200	1,800	2,000	D	C
〃	1.00		18.0		3,600	3,000	3,400	5,800	3,500	4,100	3,900	3,000	3,300	3,000	2,500	2,700	D	D
〃	1.20		24.0		6,000	4,800	5,600	7,400	4,500	5,900	6,600	4,500	5,500	4,800	3,600	4,200	D	D
ガマズミ	0.80		15.0		2,400	2,000	2,200	2,900	1,200	2,400	2,400	2,000	2,100	2,000	1,600	1,800	C	C
シロハギ	0.50	3芽立	10.5		1,200	1,000	1,100	1,200	1,000	1,100	1,200	900	1,000	1,000	800	930	D	C
ナツゲミ	0.50		10.5		1,200	1,000	1,100	1,200	900	1,000	1,200	920	1,000	1,000	900	960	D	D
ネコヤナギ	0.50		10.5		1,200	1,000	1,100	1,600	900	1,200	1,200	900	1,000	1,000	800	930	D	D
ノリウツギ	0.50		10.5		1,800	1,500	1,700	1,600	1,000	1,300	1,400	1,100	1,200	1,200	1,000	1,100	D	D
ハイカウツギ	0.50	0.30	15.0		2,200	1,800	2,000	2,000	1,300	1,600	1,800	1,500	1,600	1,400	1,100	1,200	D	D
ハイボウ	1.00		15.0		2,800	2,300	2,600	3,000	2,000	2,600	2,800	2,300	2,500	2,600	2,000	2,300	E	D
フトレア・ダビディ	0.50		10.5		2,200	1,800	2,000	1,800	1,500	1,600	2,000	1,500	1,600	1,700	1,300	1,400	E	D
ブルーベリー	0.50		10.5		2,400	2,000	2,200	2,600	2,200	2,400	3,300	2,000	2,400	1,800	1,400	1,700	C	C
〃	0.80		15.0		4,800	3,800	4,500	5,300	4,500	5,100	5,500	4,200	4,900	3,800	3,200	3,400	C	C
ミツマタ	0.50		12.0		3,000	2,400	2,800	2,600	2,000	2,200	2,800	2,300	2,500	2,400	1,900	2,100	D	D

平成30年度 庭園樹木地域別価格調査表

樹種	規格 樹高	関東			中部			関西			九州		
		最大値	最小値	平均値	最大値	最小値	平均値	最大値	最小値	平均値	最大値	最小値	平均値
＜針葉樹＞													
アカマツ	2.0	180,000	140,000	160,000	180,000	150,000	160,000	300,000	140,000	190,000	200,000	160,000	180,000
〃	2.5	340,000	270,000	310,000	380,000	320,000	340,000	400,000	260,000	330,000	380,000	310,000	340,000
〃	3.0	480,000	400,000	450,000	600,000	520,000	560,000	600,000	430,000	520,000	540,000	460,000	500,000
〃	3.5	720,000	600,000	680,000	800,000	690,000	740,000	840,000	630,000	740,000	840,000	710,000	770,000
〃	4.0	1,200,000	900,000	1,000,000	1,400,000	1,100,000	1,200,000	1,400,000	1,000,000	1,200,000	1,400,000	1,000,000	1,200,000
〃	4.5	1,800,000	1,400,000	1,600,000	2,200,000	1,800,000	1,900,000	2,100,000	1,500,000	1,700,000	2,000,000	1,600,000	1,800,000
〃	5.0	3,400,000	2,800,000	3,200,000	3,400,000	2,900,000	3,200,000	3,600,000	2,600,000	3,000,000	3,200,000	2,600,000	2,900,000
イトヒバ	2.0	80,000	65,000	75,000	...	...	...	98,000	62,000	79,000	84,000	71,000	77,000
〃	2.5	96,000	80,000	92,000	...	...	...	160,000	97,000	120,000	140,000	110,000	130,000
〃	3.0	180,000	150,000	170,000	...	...	...	210,000	140,000	170,000	...	...	...
〃	3.5	340,000	280,000	320,000	...	...	...	360,000	260,000	310,000	...	...	...
〃	4.0	460,000	370,000	430,000	...	...	...	...	...	...	...	...	...
イヌマキ	2.5	220,000	170,000	200,000	200,000	150,000	180,000	220,000	160,000	180,000	200,000	160,000	180,000
〃	3.0	360,000	280,000	330,000	300,000	230,000	260,000	310,000	220,000	260,000	320,000	200,000	260,000
〃	3.5	580,000	480,000	550,000	480,000	400,000	430,000	560,000	420,000	480,000	500,000	400,000	440,000
〃	4.0	1,200,000	900,000	1,000,000	840,000	550,000	730,000	710,000	540,000	630,000	620,000	500,000	560,000
〃	4.5	1,400,000	1,100,000	1,300,000	1,400,000	900,000	1,100,000	1,400,000	1,000,000	1,200,000	1,400,000	980,000	1,100,000
〃	5.0	2,800,000	2,200,000	2,500,000	2,400,000	1,500,000	1,900,000	2,800,000	2,100,000	2,400,000	3,200,000	2,600,000	2,800,000
〃	5.5	3,400,000	2,800,000	3,200,000	3,000,000	2,400,000	2,600,000	3,500,000	2,600,000	3,000,000	3,600,000	3,000,000	3,300,000
〃	6.0	4,800,000	4,000,000	4,500,000	4,400,000	3,200,000	3,900,000	4,900,000	3,500,000	4,100,000	4,200,000	3,500,000	3,800,000
キヤラ	1.2	88,000	72,000	83,000	72,000	63,000	67,000	98,000	63,000	79,000	...	...	...
〃	1.5	120,000	100,000	110,000	120,000	86,000	97,000	140,000	90,000	110,000	...	...	...
〃	1.8	280,000	220,000	250,000	240,000	210,000	220,000	270,000	200,000	230,000	...	...	...
〃	2.0	340,000	270,000	310,000	320,000	270,000	300,000	380,000	280,000	330,000	...	...	...
〃	2.5	720,000	600,000	680,000	480,000	420,000	450,000	530,000	390,000	460,000	...	...	...
クロマツ	2.0	140,000	110,000	130,000	160,000	100,000	130,000	80,000	100,000	160,000	120,000	140,000	140,000
〃	2.5	260,000	210,000	240,000	260,000	150,000	200,000	230,000	160,000	190,000	260,000	200,000	220,000
〃													



樹種	規格 樹高	関 東			中 部			関 西			九 州		
		最大値	最小値	平均値	最大値	最小値	平均値	最大値	最小値	平均値	最大値	最小値	平均値
ゴヨウマツ	1.8	180,000	150,000	170,000	200,000	160,000	190,000	310,000	220,000	260,000	200,000	150,000	170,000
〃	2.0	400,000	330,000	370,000	400,000	300,000	350,000	420,000	310,000	360,000	380,000	300,000	340,000
〃	2.5	880,000	720,000	820,000	540,000	480,000	510,000	6,000,000	510,000	1,500,000	740,000	620,000	680,000
〃	3.0	1,200,000	960,000	1,100,000	800,000	700,000	740,000	1,200,000	820,000	970,000	940,000	800,000	870,000
ダイスギ	4.0	300,000	250,000	280,000	340,000	250,000	280,000	320,000	200,000	270,000	300,000	250,000	280,000
〃	4.5	960,000	800,000	900,000	940,000	620,000	760,000	1,300,000	800,000	1,000,000	1,000,000	850,000	920,000
〃	5.5	2,200,000	1,700,000	1,900,000	2,200,000	1,800,000	1,900,000	4,200,000	3,100,000	3,600,000	2,200,000	1,700,000	1,900,000
チャボヒバ	2.5	54,000	45,000	51,000	54,000	38,000	47,000	56,000	35,000	45,000	62,000	52,000	56,000
〃	3.0	84,000	70,000	80,000	84,000	62,000	75,000	88,000	57,000	70,000	80,000	68,000	74,000
〃	3.5	240,000	200,000	230,000	280,000	220,000	240,000	280,000	190,000	230,000	...	...	...
〃	4.0	480,000	400,000	450,000	480,000	420,000	450,000	510,000	360,000	430,000	...	...	...
<b>&lt;常緑広葉樹&gt;</b>													
アラカシ	3.5	84,000	70,000	80,000	96,000	84,000	89,000	100,000	75,000	87,000	66,000	57,000	62,000
〃	4.0	180,000	130,000	150,000	160,000	120,000	130,000	160,000	100,000	130,000	140,000	110,000	120,000
〃	4.5	300,000	240,000	270,000	300,000	240,000	260,000	320,000	220,000	260,000	260,000	210,000	240,000
〃	5.0	360,000	300,000	340,000	480,000	420,000	450,000	460,000	350,000	400,000	400,000	330,000	360,000
イヌツゲ	2.0	120,000	85,000	98,000	72,000	63,000	67,000	90,000	71,000	81,000	...	...	...
〃	2.5	120,000	100,000	110,000	120,000	100,000	110,000	160,000	110,000	130,000	...	...	...
〃	3.0	360,000	290,000	340,000	320,000	270,000	300,000	...	...	...	...	...	...
ウバメガシ	2.5	96,000	80,000	90,000	120,000	81,000	97,000	120,000	79,000	94,000	90,000	74,000	82,000
〃	3.0	160,000	120,000	140,000	180,000	130,000	160,000	220,000	160,000	180,000	160,000	120,000	140,000
〃	3.5	220,000	180,000	200,000	280,000	200,000	240,000	330,000	250,000	290,000	260,000	200,000	220,000
〃	4.0	440,000	360,000	410,000	540,000	480,000	480,000	640,000	470,000	540,000	500,000	410,000	450,000
〃	4.5	660,000	540,000	610,000	720,000	630,000	670,000	980,000	730,000	840,000	620,000	520,000	560,000
キンメツゲ	1.5	50,000	40,000	47,000	48,000	38,000	42,000	56,000	34,000	44,000	50,000	41,000	45,000
〃	1.8	72,000	60,000	68,000	72,000	55,000	63,000	84,000	56,000	67,000	74,000	62,000	68,000
〃	2.0	160,000	120,000	140,000	160,000	90,000	120,000	180,000	100,000	140,000	160,000	120,000	140,000
クロガネモチ	3.0	120,000	90,000	100,000	120,000	90,000	100,000	120,000	91,000	100,000	90,000	76,000	84,000
〃	4.0	180,000	140,000	160,000	180,000	140,000	150,000	190,000	140,000	160,000	140,000	110,000	120,000
〃	4.5	280,000	220,000	250,000	280,000	230,000	260,000	320,000	220,000	270,000	220,000	190,000	200,000
〃	5.0	480,000	380,000	440,000	480,000	400,000	440,000	520,000	400,000	450,000	400,000	330,000	360,000
〃	5.5	720,000	68,000	590,000	720,000	590,000	640,000	760,000	600,000	660,000	620,000	520,000	570,000
カンツバキ	1.2	72,000	60,000	68,000	96,000	85,000	89,000	110,000	76,000	88,000	98,000	83,000	90,000
〃	1.8	120,000	90,000	110,000	200,000	150,000	170,000	190,000	140,000	160,000	180,000	140,000	160,000
〃	2.0	240,000	200,000	230,000	280,000	220,000	250,000	320,000	210,000	260,000	260,000	200,000	230,000
シラカシ	4.0	84,000	70,000	79,000	96,000	84,000	89,000	120,000	84,000	95,000	80,000	68,000	74,000
〃	4.5	180,000	150,000	170,000	200,000	170,000	180,000	230,000	160,000	190,000	200,000	170,000	180,000
〃	5.0	300,000	250,000	280,000	360,000	300,000	320,000	380,000	270,000	320,000	340,000	280,000	310,000
〃	5.5	600,000	500,000	570,000	600,000	520,000	560,000	640,000	450,000	530,000	620,000	560,000	600,000
〃	6.0	720,000	67,000	600,000	720,000	630,000	670,000	890,000	640,000	750,000	780,000	660,000	720,000
ヒイラギ	2.5	120,000	90,000	100,000	120,000	100,000	110,000	120,000	88,000	100,000	100,000	85,000	92,000
〃	3.0	220,000	180,000	200,000	240,000	210,000	230,000	230,000	160,000	190,000	200,000	150,000	170,000
〃	3.5	360,000	300,000	340,000	380,000	320,000	350,000	420,000	300,000	350,000	340,000	280,000	310,000
モチノキ	3.0	120,000	96,000	110,000	160,000	130,000	140,000	170,000	120,000	140,000	160,000	120,000	140,000
〃	4.0	240,000	190,000	220,000	280,000	220,000	240,000	290,000	200,000	240,000	260,000	200,000	230,000
〃	4.5	400,000	320,000	370,000	460,000	460,000	460,000	510,000	350,000	430,000	480,000	400,000	440,000
〃	5.0	600,000	500,000	570,000	700,000	610,000	650,000	740,000	560,000	660,000	700,000	590,000	650,000
モッコク	2.5	72,000	60,000	68,000	82,000	65,000	73,000	86,000	64,000	74,000	72,000	61,000	67,000
〃	3.0	120,000	96,000	110,000	140,000	95,000	120,000	160,000	120,000	140,000	140,000	110,000	120,000
〃	3.5	180,000	140,000	160,000	220,000	170,000	200,000	210,000	150,000	180,000	200,000	150,000	170,000
〃	4.0	480,000	400,000	450,000	560,000	480,000	520,000	560,000	420,000	480,000	500,000	410,000	450,000
〃	4.5	840,000	700,000	790,000	860,000	740,000	790,000	850,000	630,000	720,000	780,000	660,000	720,000
〃	5.0	1,200,000	1,000,000	1,100,000	1,200,000	1,000,000	1,100,000	1,300,000	920,000	1,100,000	1,200,000	950,000	1,100,000
ヤマモモ	3.0	120,000	90,000	100,000	120,000	89,000	100,000	120,000	85,000	97,000	90,000	76,000	84,000
〃	3.5	160,000	120,000	140,000	180,000	140,000	150,000	170,000	120,000	150,000	160,000	120,000	140,000
〃	4.0	240,000	200,000	230,000	280,000	220,000	240,000	280,000	210,000	240,000	220,000	180,000	200,000
〃	4.5	420,000	350,000	400,000	480,000	420,000	450,000	510,000	360,000	430,000	420,000	350,000	380,000
〃	5.0	720,000	600,000	680,000	640,000	550,000	590,000	730,000	560,000	640,000	620,000	530,000	580,000
〃	5.5	1,200,000	850,000	970,000	1,200,000	860,000	970,000	1,100,000	820,000	930,000	780,000	660,000	720,000
<b>&lt;落葉広葉樹&gt;</b>													
ウメ類	1.5	48,000	40,000	45,000	46,000	35,000	39,000	50,000	37,000	43,000	44,000	38,000	41,000
〃	2.0	84,000	70,000	79,000	76,000	60,000	65,000	82,000	62,000	70,000	66,000	50,000	58,000
〃	2.5	180,000	150,000	170,000	160,000	120,000	140,000	180,000	120,000	150,000	140,000	100,000	120,000
〃	3.0	400,000	330,000	380,000	380,000	260,000	320,000	380,000	270,000	320,000	340,000	280,000	300,000
サルスベリ	3.0	120,000	84,000	97,000	120,000	86,000	97,000	110,000	77,000	90,000	100,000	85,000	92,000
〃	3.5	180,000	140,000	160,000	180,000	140,000	150,000	180,000	130,000	150,000	180,000	140,000	160,000
〃	4.0	360,000	300,000	340,000	360,000	310,000	340,000	380,000	280,000	320,000	340,000	280,000	300,000
〃	4.5	720,000	600,000	680,000	680,000	590,000	630,000	700,000	520,000	600,000	660,000	550,000	610,000
シダレウメ	2.0	78,000	65,000	73,000	56,000	41,000	49,000	70,000	50,000	58,000	56,000	47,000	52,000
〃	2.5	160,000	120,000	130,000	120,000	100,000	110,000	180,000	95,000	130,000	120,000	95,000	110,000
〃	3.0	400,00											

樹種	規 格			関 東			中 部			関 西			九 州		
	樹高	最大値	最小値	平均値	最大値	最小値	平均値	最大値	最小値	平均値	最大値	最小値	平均値		
◇台付き株立もの <常緑広葉樹>															
ウバメカシ	3.0	---	---	---	280,000	210,000	240,000	---	---	---	260,000	200,000	230,000		
"	4.0	---	---	---	800,000	620,000	700,000	---	---	---	720,000	610,000	670,000		
"	4.5	---	---	---	1,200,000	900,000	990,000	---	---	---	940,000	800,000	870,000		
クログネモチ	3.0	300,000	240,000	270,000	240,000	180,000	210,000	280,000	210,000	240,000	260,000	200,000	230,000		
"	3.5	720,000	600,000	680,000	660,000	500,000	570,000	700,000	510,000	600,000	560,000	470,000	520,000		
"	4.0	1,200,000	950,000	1,100,000	1,000,000	780,000	870,000	---	---	---	880,000	760,000	820,000		
"	5.0	2,200,000	1,700,000	1,900,000	2,000,000	1,600,000	1,700,000	---	---	---	1,800,000	1,400,000	1,600,000		
"	6.0	4,800,000	4,000,000	4,500,000	4,800,000	4,200,000	4,500,000	---	---	---	4,000,000	3,300,000	3,600,000		
ツバキ	3.0	---	---	---	---	---	---	---	---	---	---	---	---		
"	4.0	---	---	---	---	---	---	---	---	---	---	---	---		
ヤマモモ	3.0	---	---	---	360,000	310,000	340,000	---	---	---	300,000	240,000	270,000		
"	3.5	---	---	---	540,000	480,000	510,000	---	---	---	560,000	470,000	520,000		
"	4.0	---	---	---	1,200,000	930,000	1,000,000	---	---	---	880,000	760,000	820,000		
<落葉広葉樹>															
ケヤキ	4.0	140,000	110,000	130,000	140,000	110,000	120,000	160,000	100,000	130,000	140,000	100,000	120,000		
"	4.5	360,000	300,000	340,000	400,000	320,000	360,000	450,000	300,000	370,000	400,000	330,000	360,000		
"	5.0	880,000	720,000	820,000	960,000	780,000	860,000	790,000	600,000	670,000	660,000	570,000	620,000		
"	5.5	1,200,000	950,000	1,100,000	1,800,000	1,100,000	1,400,000	2,200,000	910,000	1,000,000	1,000,000	850,000	920,000		
"	6.0	2,200,000	1,800,000	2,100,000	2,200,000	1,700,000	2,000,000	2,200,000	1,600,000	1,900,000	1,800,000	1,500,000	1,600,000		
"	7.0	5,000,000	4,000,000	4,600,000	4,800,000	4,200,000	4,500,000	5,100,000	3,700,000	4,300,000	4,000,000	3,300,000	3,600,000		
ヤマボウシ	4.0	280,000	220,000	250,000	280,000	220,000	240,000	260,000	170,000	210,000	200,000	170,000	180,000		
"	4.5	420,000	350,000	400,000	460,000	460,000	460,000	460,000	350,000	400,000	380,000	310,000	340,000		
"	5.0	780,000	650,000	730,000	820,000	700,000	750,000	840,000	630,000	720,000	620,000	530,000	580,000		
"	5.5	1,600,000	1,200,000	1,400,000	1,600,000	1,200,000	1,300,000	1,500,000	1,000,000	1,200,000	1,200,000	990,000	1,100,000		

## 平成30年度 グランドカバープランツ地域別価格調査表

樹種名	規 格				状態	関 東			中 部			関 西			九 州			調達 難易度
	コナ径 (cm)	H (m)	C (m)	W (m)		最大値	最小値	平均値	最大値	最小値	平均値	最大値	最小値	平均値	最大値	最小値	平均値	
<b>&lt;笹類&gt;</b>																		
カムロザサ	10.5				3芽立	590	530	560	600	500	550	630	520	580	640	580	610	B
クマザサ	21.0				大鉢仕立て	4,500	4,000	4,250	5,000	4,000	4,500	5,100	3,900	4,500	4,800	4,200	4,500	D
ネザサ(アズマネザサ)	10.5				3芽立	640	600	620	680	580	630	660	570	620	690	620	660	D
フィリシヤザサ	10.5				3芽立	900	800	850	850	770	810	840	690	770	810	760	790	D
<b>&lt;木草本類&gt;</b>																		
Ju.sg.ブルーカーベット	15.0	0.30				1,730	1,500	1,620	1,700	1,500	1,600	1,800	1,500	1,650	1,700	1,450	1,580	B
Ju.sg.ブルースター	10.5		0.10			1,900	1,500	1,700	1,800	1,400	1,600	1,800	1,500	1,650	1,700	1,450	1,580	C
Ju.sg.ブルースター	18.0		0.20			5,000	4,200	4,600	4,500	3,800	4,150	4,700	3,900	4,300	4,500	4,000	4,250	D
アークトセカ	10.5					730	650	690	700	580	640	680	550	620	650	580	620	A
アスチルベ	10.5					750	650	700	700	600	650	720	570	650	750	630	690	B
アヤマメ	10.5					680	600	640	650	560	610	660	530	600	620	580	600	B
アルメリア	9.0					680	600	640	650	560	610	660	500	580	620	580	600	B
イソギク	10.5					750	650	700	750	600	680	720	590	660	700	620	660	B
イチハツ	10.5					800	680	740	750	630	690	720	620	670	720	640	680	C
イヌツゲ・ゴールドジェム	10.5		0.15			1,350	1,100	1,230	1,200	1,050	1,130	1,200	980	1,090	1,100	950	1,030	A
イヌツゲ・ヒレリ	10.5		0.15			1,250	1,100	1,180	1,200	1,080	1,140	1,600	990	1,300	1,200	1,000	1,100	A
イブキジャコウソウ	9.0				3芽立	850	600	730	650	560	610	700	530	620	680	600	640	C
エリカ類	9.0					1,100	950	1,030	1,100	930	1,020	1,200	890	1,050	1,100	930	1,020	B
オオベンケイソウ	10.5					800	700	750	750	670	710	860	630	750	770	670	720	B
オタフクナンテン	10.5	0.15				1,100	950	1,030	1,200	1,000	1,100	1,200	900	1,050	1,100	940	1,020	A
"	12.0	0.20				1,800	1,300	1,550	1,600	1,300	1,450	1,500	1,150	1,330	1,400	1,200	1,300	A
オニヤブソテツ	10.5				株	1,050	900	980	1,000	900	950	990	730	860	950	800	880	B
オモト	10.5				株	1,250	980	1,120	1,200	950	1,080	1,100	890	1,000	950	850	900	C
カキツバタ	10.5				株	820	680	750	750	650	700	760	630	700	700	620	660	B
ガザ	10.5					650	580	620	700	600	650	660	550	610	650	580	620	B
カルーナ類	9.0					1,200	1,000	1,100	1,200	950	1,080	1,100	870	990	1,100	900	1,000	B
カンアオイ	10.5					1,200	980	1,090	1,400	1,000	1,200	1,100	870	990	1,100	900	1,000	D
カンナ	15.0				球	1,300	1,100	1,200	1,500	1,300	1,400	1,500	1,150	1,330	1,300	1,100	1,200	B
キキョウ	10.5					720	600	660	700	600	650	720	570	650	700	580	640	B
キシヨウブ	10.5					750	650	700	750	660	710	720	590	660	700	600	650	C
クサボケ	10.5	0.20			3本立	1,200	900	1,050	1,050	880	970	1,100	850	980	1,000	900	950	C
クリスマスローズ	10.5					1,300	950	1,130	1,000	850	930	1,100	850	980	950	900	930	A
クリスマスローズ・オリエンタリス	18.0				大鉢仕立て	5,500	4,500	5,000	5,000	4,600	4,800	5,200	4,000	4,600	5,000	4,500	4,750	B
クリスマスローズ・ニガキ	18.0				大鉢仕立て	5,500	4,500	5,000	5,500	4,800	5,150	5,800	4,700	5,250	5,800	5,200	5,500	C
クソカス	9.0				3球	660	580	620	650	550	600	700	530	620	660	580	620	B
クウボウムギ	10.5					900	800	850	950	800	880	990	780	890	940	800	870	C
ゴシキドクダミ	10.5					750	680	720	750	630	690	780	600	690	690	650	670	B
コルチカム	10.5				球	900	780	840	800	680	740	830	680	760	780	680	730	B
サフランモドキ	10.5				球	800	750	780	750	600	680	760	600	680	720	640	680	B
シマカンソゲ	10.5				3芽立	820	720	770	800	700	750	760	620	690	720	680	700	B
ジャーマンアイリス	10.5				球	950	840	900	950	800	880	900	700	800	900	800	850	C
シュウカイドウ	10.5					830	750	790	850	710	780	860	680	770	800	690	750	B
シュウメイギク	10.5					880	750	820	850	720	790	870	690	780	840	750	800	B
シロタエギク	10.5					600	500	550	580	500	540	720	500	610	680	550	620	A
セイヨウナンテン・アキギリ	10.5	0.20				860	780	820	850	750	800	840	630	740	810	750	780	A

樹種名	規格			状態	関東			中部			関西			九州			調達 難易度
	コブ径	H	C		W	最大値	最小値	平均値	最大値	最小値	平均値	最大値	最小値	平均値	最大値	最小値	
セイヨウオダマキ	9.0				900	780	840	850	650	750	840	620	730	820	690	760	B
セイヨウノキギリソウ	10.5				780	680	730	780	650	720	720	590	660	720	650	690	B
セダム類	9.0				550	500	530	600	480	540	590	490	540	570	500	540	A
セラースユム	9.0				720	640	680	660	550	610	680	550	620	680	620	650	B
ダイアンサス	9.0			3芽立	600	500	550	680	520	600	580	490	540	560	500	530	A
ツワブキ	18.0			大幹仕立て	3,300	2,800	3,050	4,000	3,400	3,700	4,000	3,200	3,600	4,000	3,600	3,800	C
ニッコウキスゲ	10.5				730	650	690	800	680	740	760	630	700	720	620	670	C
ノシラン	24.0			大幹仕立て	5,500	4,500	5,000	5,000	4,200	4,600	4,900	4,100	4,500	4,800	4,300	4,550	D
ハイレネズ	15.0	0.30			2,100	1,700	1,900	2,000	1,700	1,850	2,200	1,550	1,880	1,900	1,650	1,780	D
ハマギク	10.5				750	650	700	720	620	670	750	590	670	690	600	650	B
ハマゴウ	10.5	0.30			950	840	900	950	800	880	870	720	800	860	700	780	B
ハマヒルガオ	10.5				900	750	830	800	720	760	830	690	760	800	650	730	C
ハンラン	18.0			大幹仕立て	4,000	3,300	3,650	4,500	4,000	4,250	4,200	3,400	3,800	4,500	4,000	4,250	C
パンパステラス	10.5				1,100	900	1,000	1,050	800	930	1,100	800	950	980	900	940	B
〃	18.0			大幹仕立て	5,300	4,500	4,900	5,200	4,300	4,750	4,800	4,000	4,400	4,800	4,300	4,550	C
〃	30.0			大幹仕立て	13,000	10,000	11,500	11,500	9,500	10,500	12,000	9,500	10,750	12,000	10,000	11,000	C
ヒマラヤユキノシタ	10.5			3枚葉	880	750	820	900	760	830	870	720	800	820	720	770	B
ヒメウツギ	15.0			大幹仕立て	2,000	1,600	1,800	2,000	1,700	1,850	2,000	1,400	1,700	1,900	1,700	1,800	C
フイリアマドコロ	10.5				850	750	800	800	650	730	800	690	750	780	690	740	B
フサザキスイセン	10.5				700	600	650	650	550	600	700	570	640	660	590	630	B
ミソハギ	10.5				730	650	690	700	630	670	730	590	660	700	610	660	B
ミンソト	9.0				730	600	670	660	600	630	650	530	590	620	550	590	A
ムスカリ	9.0			3球	670	600	640	650	510	580	660	530	600	620	560	590	A
ムラサキカタバミ	10.5				720	620	670	660	550	610	640	540	590	680	600	640	D
メギアロパーブレアナ	15.0		0.15		3,300	2,900	3,100	3,200	2,700	2,950	3,000	2,600	2,800	3,200	2,800	3,000	C
メギ'オレ'ア'	10.5	0.20			1,700	1,300	1,500	1,500	1,400	1,450	1,500	1,200	1,350	1,400	1,200	1,300	B
メギ'ローズ'グロー'	10.5	0.20			1,700	1,300	1,500	1,500	1,300	1,400	1,500	1,200	1,350	1,300	1,100	1,200	B
〃	15.0	0.40			3,000	2,500	2,750	3,000	2,600	2,800	2,900	2,400	2,650	3,000	2,500	2,750	C
モントブレチア	10.5				720	620	670	720	620	670	750	580	670	690	600	650	B
ヤブカンゾウ	10.5				720	620	670	700	610	660	750	600	680	680	600	640	C
ヤマユリ	10.5			球	2,300	1,900	2,100	2,300	1,900	2,100	2,200	1,800	2,000	2,200	1,900	2,050	C
ユリオプスデージー	10.5				750	620	690	750	630	690	750	590	670	700	620	660	B
ラインゴールド	10.5		0.10		1,300	1,100	1,200	1,300	1,100	1,200	1,300	990	1,150	1,200	1,000	1,100	C
〃	15.0		0.20		2,800	2,300	2,550	2,700	2,400	2,550	2,700	2,300	2,500	2,800	2,500	2,650	C
ラベンダー	9.0				710	620	670	700	630	670	690	530	610	680	570	630	A
ローズマリー	9.0			1本立	730	620	680	700	600	650	690	530	610	660	570	620	A
<つる性類>																	
クレマチス	9.0			1年生	1,200	980	1,090	1,100	900	1,000	1,300	870	1,090	1,000	920	960	B
ツルウメ	9.0	0.30			1,200	980	1,090	1,000	850	930	1,100	840	970	990	860	930	C
ツルバラ	10.5	0.30			3,000	2,400	2,700	2,700	2,400	2,550	2,800	2,200	2,500	2,700	2,400	2,550	C
テリハノイバラ	10.5	0.30			1,200	950	1,080	1,100	900	1,000	1,100	850	980	1,100	850	980	B
トケイソウ	10.5	0.20			1,200	950	1,080	1,100	850	980	1,100	870	990	990	870	930	B
ナツユキカズラ	10.5	0.20			1,200	950	1,080	1,100	950	1,030	1,200	890	1,050	1,100	910	1,010	C
ノウゼンカズラ	10.5			根元径 3mm	830	750	790	850	750	800	860	680	770	800	700	750	C
ハトスヘデラ	10.5	0.20			1,200	980	1,090	1,100	960	1,030	1,200	900	1,050	1,100	950	1,030	B
ピンカマジョール	9.0			3芽立	570	500	540	560	450	510	580	450	520	560	450	510	A
ピンカマジョール(莖入)	9.0			3芽立	600	550	580	600	520	560	640	480	560	580	510	550	A
ピンカミノール(莖入)	9.0			3芽立	720	650	690	740	600	670	720	550	640	700	600	650	A
ヘデラ・カリエンシス・パリエガタ	10.5	0.30		3本立	750	650	700	750	650	700	800	620	710	700	620	660	B
ヘデラ・ヘリックス・アイパルース	9.0	0.20		3本立	750	680	720	750	650	700	800	600	700	680	600	640	B
ヘデラ・ヘリックス・ゴルドチャイルド	9.0	0.20		3本立	720	650	690	750	650	700	780	580	680	740	650	700	C
ヘデラ・ヘリックス・バルチカ	9.0	0.20			750	680	720	750	650	700	730	610	670	740	650	700	D
ヘデラ'ベター'ダ'パド'フッド'タイプ	9.0	0.20		3本立	780	680	730	750	660	710	810	620	720	760	660	710	C
ミヤマタタビ	10.5	0.20			1,500	1,100	1,300	1,300	1,150	1,230	1,500	1,100	1,300	1,200	1,000	1,100	D
モッコウバラ	10.5	0.20			1,300	1,100	1,200	1,200	1,050	1,130	1,200	1,000	1,100	1,400	1,000	1,200	B
<つる長尺物>																	
カロライナジャズミン	15.0	2.50			12,500	11,000	11,750	12,000	10,500	11,250	14,000	11,000	12,500	12,000	11,000	11,500	D
ウイ	15.0	2.50			14,000	12,000	13,000	15,000	12,500	13,750	14,000	11,000	12,500	14,000	12,000	13,000	D
スイカズラ(赤花)	15.0	2.50			14,000	12,000	13,000	13,000	10,500	11,750	13,000	11,000	12,000	12,000	10,000	11,000	D
ツクヌキニンドウ	15.0	2.50			14,000	12,000	13,000	13,000	10,500	11,750	14,000	11,000	12,500	12,000	10,000	11,000	C
テイカズラ	15.0	2.50			12,500	11,000	11,750	13,000	10,500	11,750	14,000	11,000	12,500	12,000	10,000	11,000	B
ピナンカズラ	15.0	2.50			12,500	11,000	11,750	14,000	12,000	13,000	13,000	11,000	12,000	12,000	10,000	11,000	B
ヘデラ・カナリエンシス	10.5	0.60			1,300	1,000	1,150	1,200	1,050	1,130	1,100	820	960	950	850	900	B
〃	10.5	1.00			1,800	1,500	1,650	1,800	1,550	1,680	2,000	1,500	1,750	1,800	1,600	1,700	B
ヘデラ・ヘリックス	10.5	0.60			1,300	1,000	1,150	1,200	950	1,080	1,000	810	910	950	850	900	B
〃	10.5	1.00			1,900	1,600	1,750	1,800	1,450	1,630	1,800	1,350	1,580	1,800	1,400	1,600	B
ムベ	15.0	2.50			15,000	12,000	13,500	13,000	11,000	12,000	14,000	11,000	12,500	12,000	10,000	11,000	B
<マット栽培品>																	
スキコケ				m当たり	23,000	20,000	21,500	22,000	20,000	21,000	24,000	18,000	21,000	22,000	18,000	20,000	B
<水生植物>																	
ガ	10.5				850	780	820	850	750	800	840	690	770	800	700	750	C
コウホネ	12.0			株	2,600	2,300	2,450	2,500	2,000	2,250	2,400	1,950	2,180	2,400	2,000	2,200	C
シベラ	10.5				1,600	1,300	1,450	1,600	1,300	1,450	1,700	1,300	1,500	1,600	1,400	1,500	B



## 平成30年度 緑化樹木ほか北海道地区価格調査表

樹種名	規 格				最大値	最小値	平均値	調達 難易度	樹種名	規 格				最大値	最小値	平均値	調達 難易度
	コンテナ 径	H/L	W	状態						コンテナ 径	H/L	W	状態				
<針葉樹>	(cm)	(m)	(m)						ヤ マ ツ ツ ジ	15.0	0.5	0.25		6,000	5,200	5,600	C
アカエゾマツ	15.0	0.5			3,000	2,600	2,800	A	ヤマハギ	15.0	0.5		3芽	2,100	1,800	2,000	B
イチイ	12.0	0.3			2,600	2,300	2,500	D	レンギョウ	15.0	0.5		3本立	2,400	2,100	2,300	B
カラマツ	12.0	0.5			1,700	1,500	1,600	A	ローズハマナス	15.0	0.4			5,200	4,500	4,900	D
クロマツ	12.0	0.5			2,400	2,100	2,300	D	ロウバイ	15.0	0.4			3,800	3,300	3,600	C
ゴヨウマツ類	15.0	0.5			2,900	2,500	2,700	D	ロウバイ(品種物)	15.0	0.3			4,500	3,900	4,200	C
ドイトウヒ	15.0	0.5			2,300	2,000	2,200	B	<グラウンドカバー>								
トドマツ	15.0	0.5			2,600	2,300	2,500	B	アガパンサス	10.5				1,400	1,200	1,300	C
ニオイヒバ	15.0	0.5			2,400	2,100	2,300	B	アジュカレプタンス	9.0				720	620	670	B
ブンゲンストウヒ類	15.0	0.5			5,200	4,500	4,900	C	アスチルベ	10.5				1,100	930	1,000	A
メタセコイヤ	10.5	0.5			2,300	2,000	2,200	D	アメリカツルマサキ(ガイディ)	10.5			3芽	730	630	680	C
<落葉広葉樹>									アルメリア(ハマカンザシ)	9.0				670	580	630	C
アカナラ	10.5	0.5			2,300	2,000	2,200	D	イブキジャコウソウ	9.0				680	590	640	B
イタヤカエデ	10.5	0.5			2,100	1,800	2,000	B	エリカ・カルーナ類	9.0				1,100	880	990	B
エゾヤマザクラ	10.5	0.5			1,900	1,600	1,800	B	〃	15.0				2,900	2,500	2,700	D
〃	15.0	1.0			2,900	2,500	2,700	B	オオブリエチア	9.0				820	800	810	B
カシワ	12.0	0.3			2,300	2,000	2,200	C	カキツバタ	10.5				1,500	1,300	1,400	C
カツラ	10.5	0.5			2,100	1,800	2,000	B	ガマ	10.5				1,600	1,400	1,500	C
〃	15.0	1.0			2,800	2,400	2,600	C	ギボウシ	10.5				750	700	730	A
ギンドロ	15.0	1.0			1,900	1,600	1,800	C	キリンソウ	9.0				780	700	740	A
コブシ	10.5	0.5			2,900	2,500	2,700	D	クサソテツ	12.0				1,200	1,000	1,100	C
〃	15.0	1.0			4,700	4,100	4,400	D	クマザサ	12.0			3芽	1,200	1,100	1,200	B
サルナシ(シクワ)	12.0	0.3			2,100	1,800	2,000	D	クリスマスローズ	10.5				1,300	1,200	1,300	B
シナノキ類	10.5	0.5			2,800	2,400	2,600	C	コグマザサ	10.5			3芽	630	600	620	B
〃	15.0	1.0			4,500	3,900	4,200	D	コトネアスター	10.5	0.3			750	700	730	C
シラカバ	10.5	0.5			1,500	1,300	1,400	B	コルチカム	10.5				1,400	1,200	1,300	B
ダケカンバ	10.5	0.5			1,700	1,500	1,600	C	シバザクラ	9.0			3芽	400	370	390	A
〃	15.0	1.0			2,600	2,300	2,500	D	ジャーマンアイリス	10.5			株	1,400	1,200	1,300	C
ツルアジサイ	9.0				1,500	1,300	1,400	D	シャスターデージー	9.0			3芽	680	600	640	C
ツルウメモドキ	10.5	0.3			1,700	1,500	1,600	D	シュウメイギク	9.0				1,300	1,100	1,200	B
トチノキ	10.5	0.5			2,600	2,300	2,500	D	スイセン	10.5				600	580	590	B
ドロノキ	15.0	1.0			2,400	2,100	2,300	C	セダム類	9.0				690	600	650	B
ナカカド	10.5	0.5			1,900	1,600	1,800	B	ダイアンサス	9.0				720	700	710	B
ニセアカシア	10.5	0.5			1,500	1,300	1,400	D	テリハノイバラ	10.5				1,100	900	1,000	C
ネコヤナギ	10.5	0.5			1,900	1,600	1,800	D	ドイツズラン	10.5			3芽	1,200	1,000	1,100	D
ハルニレ	10.5	0.5			1,900	1,600	1,800	C	ナツヅタ	9.0			樹元径2m	680	600	640	B
ミズナラ	12.0	0.5			2,100	1,800	2,000	A	ハイバクシン類	15.0	0.3			2,900	2,500	2,700	B
ミヤマタタビ	10.5	0.2			2,100	1,800	2,000	D	〃	15.0			w=0.25	3,800	3,300	3,600	C
ヤエザクラ	15.0	1.0			2,500	2,200	2,400	B	ハナシヨウブ	10.5			3芽	1,200	1,000	1,100	B
ヤチダモ	10.5	0.5			2,100	1,800	2,000	A	ハマギク	10.5				1,100	1,000	1,100	B
ヤマハンノキ	10.5	0.5			1,700	1,500	1,600	C	ヒベリカム・カリシナム	10.5			3芽	840	800	820	C
ヤマブドウ	10.5				1,600	1,400	1,500	D	ヒマラヤユキノシタ	10.5				1,100	1,000	1,100	C
ヤマモミジ	10.5	0.5			2,600	2,300	2,500	B	ピンカミノール	9.0			3芽	680	600	640	B
<低木・株物類>									フィリヤブラン	10.5			3芽	890	800	850	A
アカバメギ	15.0	0.4	0.25		2,600	2,300	2,500	D	フッキソウ	9.0			3芽	680	600	640	A
アキグミ	15.0	0.5	0.30		2,400	2,100	2,300	A	フロックス	10.5				1,200	1,000	1,100	B
エゾムラサキツツジ	15.0	0.5	0.20		1,900	1,600	1,800	B	ヘデラ・ヘリックス	9.0				950	900	930	C
カバレンゲツツジ	15.0	0.4	0.25		5,100	4,400	4,800	C	ヘメロカリス	10.5				810	700	760	B
キレンゲツツジ	15.0	0.4	0.25		5,800	5,000	5,400	C	ポテンチラベルナ	9.0				720	700	710	A
シモツケ	15.0	0.4	0.25		3,000	2,600	2,800	D	ミズバショウ	9.0				2,300	2,000	2,200	D
タニウツギ	15.0	0.5		3本立	3,000	2,600	2,800	B	ミソハギ	9.0				840	800	820	B
ドウダンツツジ	15.0	0.5	0.20		4,700	4,100	4,400	A	ミヤコグサ	9.0				1,100	900	1,000	C
ハコネウツギ	15.0	0.5		3本立	3,000	2,600	2,800	C	ミント類	9.0				780	700	740	C
ハスカップ	15.0	0.5			5,200	4,500	4,900	C	ヨシ	10.5				1,700	1,500	1,600	C
ハマナス	15.0	0.4	0.20		3,800	3,300	3,600	A	ラベンダー	9.0				970	900	940	B
ハマナス(品種物)	15.0	0.3			5,600	4,900	5,300	C	リシマキア	9.0				640	600	620	C
ブルーベリー	12.0	0.5			4,600	4,000	4,300	B	ルビナス	9.0				840	800	820	C
ベニウツギ	15.0	0.5		3本立	3,600	3,100	3,400	C									